

Rapport de Repérage des matériaux et produits contenant de l'amiante avant réalisation de travaux dans un immeuble bâti

Dans le cadre de la mission décrite en tête de rapport, il a été repéré des matériaux et produits contenant de l'amiante.

REFERENCES DE LA MISSION

Numéro de dossier : MA2211166970
Rapport édité le : 22/11/2022

DONNEUR D'ORDRE

HABITAT 77 OPH DE SEINE ET MARNE - PROT STEPHANE
77002 MELUN

OPERATEUR DE REPERAGE

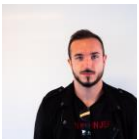

BRIAIS dylan
06 62 47 41 01
Certification n° : CPDI6582
Décernée par : ICERT

PROPRIETAIRE

HABITAT 77 OPH DE SEINE ET MARNE
10 Avenue Charles Péguy
77000 Melun

LIEU D'INTERVENTION

7 SQUARE DE LORIENT
77000 MELUN

Lot numéro 13LDF0101,



Programme de travaux fourni par le donneur d'ordre : voir au point 3.

Par : **BRIAIS dylan**



TEXTES DE REFERENCES

Examen réalisé conformément à l'application du décret N°2017-899 du 9 mai 2017 relatif au repérage de l'amiante avant certaines opérations et de l'Arrêté du 16 juillet 2019 relatif au repérage de l'amiante avant certaines opérations réalisées dans les immeubles bâtis

PROGRAMME DE REPERAGE

Liste des matériaux ou produits susceptibles de contenir de l'amiante suivant la NF X 46-020 d'Aout 2017 et de l'annexe I de l'Arrêté du 16 juillet 2019, ainsi que le descriptif de travaux fourni par le donneur d'ordre le jour de la commande retranscrit au paragraphe 3 du présent rapport

Révision	Date	Objet
Version initiale	03/11/2022	Établissement du Dossier Technique

1. IDENTIFICATION DES PARTIES PRENANTES ET DES INTERVENANTS

PARTIES PRENANTES

PARTIE PRENANTE	SOCIETE	ADRESSE
Donneur d'ordre	PROT	HABITAT 77 OPH DE SEINE ET MARNE - PROT STEPHANE 77002 MELUN
Propriétaire	HABITAT 77 OPH DE SEINE ET MARNE	10 Avenue Charles Péguy 77000 Melun
Accompagnateur	Sans accompagnateur	

OPERATEUR DE REPERAGE

Nos opérateurs de repérage passent une certification de personnes qui consiste à valider les compétences et de répondre aux obligations réglementaires.

	NOM	ORGANISME DE CERTIFICATION	NUMERO DE CERTIFICATION	DATE D'OBTENTION DE LA CERTIFICATION	DATE DE VALIDITE DE LA CERTIFICATION
	BRIAIS dylan	I.Cert	CPDI6582	11/10/2022	10/10/2029

ASSURANCE DU DIAGNOSTIQUEUR

Le contrat d'assurance "Responsabilité des diagnostiqueurs immobiliers" permet de satisfaire à l'obligation d'assurance de responsabilité civile professionnelle instituée par l'article R271-2 du Code de la Construction et de l'Habitation relatif aux conditions d'établissement du dossier de diagnostic technique (DDT)

	COMPAGNIE	NUMERO DE POLICE	DATE DE VALIDITE
	Axa	3912280604	31/12/2022

LABORATOIRE

Adx groupe passe par un laboratoire privé afin de garantir l'indépendance et la neutralité d'Adx goupe



LABORATOIRE	N° ACCREDITATION COFRAC	ADRESSE
MYEASLAB	50503704400706	4 rue Maryse Bastié 44700 ORVAULT

Nota : Pour la réalisation de cette expertise, le groupe ADX Groupe n'a fait appel à aucun sous-traitant (sauf pour l'analyse des échantillons traités par un laboratoire indépendant, le cas échéant).

> SOMMAIRE

1.	IDENTIFICATION DES PARTIES PRENANTES ET DES INTERVENANTS	2
2.	RENSEIGNEMENTS COMPLEMENTAIRES ET OBSERVATIONS	4
3.	DESCRIPTIF DES TRAVAUX SUR LESQUELS PORTENT LES INVESTIGATIONS	5
4.	CONCLUSIONS DU REPERAGE	7
5.	CONDITIONS DE REALISATION DU REPERAGE	14
6.	PROGRAMME DE REPERAGE, DESCRIPTION DES INVESTIGATIONS REALISEES	16
7.	RAPPORTS D'ANALYSES	41
8.	ANNEXES/ATTESTATION D'ASSURANCE/CERTIFICATION	56

AdxGroupe c'est aussi des professionnels pour vous accompagner sur vos projets dans :

BÂTIMENT



IMMOBILIER



ENVIRONNEMENT



INDUSTRIE



NUMÉRISATION ET GESTION DES DONNÉES



FORMATION



2. RENSEIGNEMENTS COMPLEMENTAIRES ET OBSERVATIONS

RENSEIGNEMENTS COMPLEMENTAIRES ET OBSERVATIONS

Adresse du bien : 7 SQUARE DE LORIENT (13LDF0101)
77000 MELUN

Numéro de mission : MA2211166970

Références cadastrales :

Référence client : NC

PC / date de construction : Date du permis de construire non connue

Visite effectuée le : 03/11/2022

Numéro de lot : Bat. N/A; Etage 1; Porte 1, Lot numéro 13LDF0101

<u>Documents demandés</u>	<u>Documents remis</u>
Plan/Croquis du bâtiment	Non
Autres documents relatif à la construction (permis de construire, historique des travaux, etc.)	Non
Présence d'une Assistance à Maitrise d'Ouvrage sur le dossier	Non
Présence d'une Assistance à Maitrise d'Ouvrage Amiante sur le dossier	Non
Autres documents relatifs à la construction (permis de construire, historique des travaux, etc.)	Non

Observations :

Néant

3. DESCRIPTIF DES TRAVAUX SUR LESQUELS PORTENT LES INVESTIGATIONS

Locaux ou parties de locaux concernés par les travaux :

1er étage Porte 11 : Entrée, Cuisine, Dégagement, Salle d'eau, Debarras, WC, Chambre 1, Chambre 2, Séjour, Chambre 3

Définition du périmètre et du programme de repérage :

Niveau	Pièce	Zone
1er étage Porte 11	Cuisine	Murs B+C
	Salle d'eau	Murs B+C
	Entrée	Sol
	Dégagement	Sol
	Cuisine	Sol
	Salle d'eau	Sol
	WC	Sol
	Debarras	Sol
	Chambre 1	Sol
	Chambre 2	Sol
	Séjour	Sol
	Chambre 3	Sol
	Cuisine	Mur donnant sur extérieur
	Debarras	Mur donnant sur extérieur
	Chambre 1	Mur donnant sur extérieur
	Chambre 2	Mur donnant sur extérieur
	Séjour	Mur donnant sur extérieur
	Chambre 3	Mur donnant sur extérieur
	Entrée	Mur de refend
	Cuisine	Mur de refend
	Dégagement	Mur de refend
	Salle d'eau	Mur de refend
	Debarras	Mur de refend
	WC	Mur de refend
	Chambre 1	Mur de refend
	Chambre 2	Mur de refend
	Séjour	Mur de refend
	Chambre 3	Mur de refend
	Entrée	Cloison
	Cuisine	Cloison
	Dégagement	Cloison
	Salle d'eau	Cloison
	WC	Cloison
	Chambre 1	Cloison
	Chambre 2	Cloison
	Séjour	Cloison
	Chambre 3	Cloison
	Entrée	Plafond
	Cuisine	Plafond
	Dégagement	Plafond
	Salle d'eau	Plafond
	Debarras	Plafond
	WC	Plafond
	Chambre 1	Plafond
	Chambre 2	Plafond
	Séjour	Plafond
Chambre 3	Plafond	

Descriptif des travaux :

Travaux de remplacement des sols du logement

Travaux de remplacement des faïences du logement

Travaux de réfection des peintures, des tapisseries (plafonds, parois verticales et boiseries)

Travaux de remplacement des évier, WC, lavabo, baignoire ou douche

Travaux de remplacement ou de réparation des portes intérieures
(Hors Balcon, menuiseries extérieures et porte d'entrée)

Important:

Dans le cadre de cette mission, le donneur d'ordre doit communiquer à ADX Groupe un état descriptif exhaustif écrit des travaux projetés que nous avons décrit ci-dessus.

Si le descriptif ci-dessus venait à être manquant ou incomplet, aucune réclamation ne pourra être portée par le donneur d'ordre. En effet, ce rapport ne porte que sur la liste des locaux ou parties de locaux décrit ci-dessus exclusivement, tout autre local ou partie de local devra être considéré comme non visité et ne faisant pas partie du repérage.

Si des travaux supplémentaires au descriptif ci-dessus devaient être réalisés, des investigations complémentaires seraient à prévoir afin de compléter le présent repérage.

Liste des pièces non visitées

Localisation	Description
Néant	-

Liste des locaux, parties de locaux, composants ou parties de composants n'ayant pas pu être inspectés dans le cadre d'un repérage réglementaire :

Localisation	Parties du local	Raison
Néant	-	

4. CONCLUSIONS DU REPERAGE

Ce présent repérage a pour objectif d'identifier et localiser les matériaux et produits contenant de l'amiante et faisant indissociablement corps avec l'immeuble ou la partie d'immeuble pour la zone _impactée par les travaux décrits au paragraphe 3 du présent rapport.

Dans le cadre de la mission décrite en tête de rapport, lorsqu'il a été repéré des matériaux et produits contenant de l'amiante, la nature de ces matériaux et produits ainsi que leur localisation sont décrites ci-après.

Dans le cas où des matériaux contenant de l'amiante ont été repérés, il convient s'il a lieu de confier le désamiantage à une entreprise certifiée. Le repérage est conforme à la réglementation dans le cadre de cette mission. Toutefois, il n'est jamais possible d'être parfaitement exhaustif, dans la mesure où un sondage n'est représentatif qu'à l'endroit précis du support investigué. Il convient donc de rester toujours très vigilant lors des travaux quant à l'éventuelle mise à jour de matériaux suspects ce qui nécessitera un repérage complémentaire.

Tableau 1 – Synthèse des ZPSO Contenant de l'Amiante ainsi que leurs quantités

ZPSO	Niveau	Localisation	Zone	Description du prélèvement réalisé	Surface indicative
ZPSO005	1er étage Porte 11	Entrée; Dégagement	Sol	Analyse : P005 - Phase 1 Matériau souple de type revêtement de sol (marron) ; matériau de type colle (jaune) (Absence d'amiante) - Phase 2 Matériau semi-dur de type dalle de sol (gris) (Présence d'amiante) - Phase 3 Matériau de type colle bitumineux (noir) ; matériau dur de type mortier, béton, chape (gris) (Présence d'amiante) Analyse : P006 - Phase 1 Matériau souple de type revêtement de sol (marron) (Absence d'amiante) - Phase 2 Matériau de type colle (beige) ; matériau semi-dur (blanc) ; matériau semi-dur de type dalle de sol (gris) (Présence d'amiante) - Phase 3 Matériau de type colle bitumineux (noir) ; matériau dur de type mortier, béton, chape (gris) (Présence d'amiante)	4.72 m2
ZPSO006	1er étage Porte 11	Cuisine; Salle d'eau; WC	Sol	Analyse : P007 - Phase 1 Matériau souple de type revêtement de sol (jaune) ; matériau de type colle (beige) (Absence d'amiante) - Phase 2 Matériau souple de type revêtement de sol (blanc) (Absence d'amiante) - Phase 3 Matériau de type colle bitumineux (noir) ; matériau dur de type mortier, béton, chape (gris) (Présence d'amiante) Analyse : P008 - Phase 1 Matériau souple de type revêtement de sol (beige) ; matériau de type colle (jaune) (Absence d'amiante) - Phase 2 Matériau semi-dur de type dalle de sol (gris) (Présence d'amiante) - Phase 3 Matériau de type colle bitumineux (noir) ; matériau dur de type mortier, béton, chape (gris) (Présence d'amiante)	11.26 m2
ZPSO007	1er étage Porte 11	Debarras; Chambre 1; Chambre 2; Séjour; Chambre 3	Sol	Analyse : P009 - Phase 1 Matériau souple de type revêtement de sol (marron) ; matériau de type colle (beige) (Absence d'amiante) - Phase 2 Matériau semi-dur de type dalle de sol (noir) (Présence d'amiante) - Phase 3 Matériau de type colle bitumineux (noir) ; matériau dur de type mortier, béton, chape (gris) (Présence d'amiante) Analyse : P010 - Phase 2 Matériau souple de type revêtement de sol (fibreuse) (beige) (Absence d'amiante) - Phase 3 Matériau de type colle (jaune) ; matériau dur de type mortier, béton, chape (gris) (Absence d'amiante)	55.17 m2

	Planche de repérage des matériaux et produits amiantés
Affaire	MA2211166970
Opération	BRIAIS dylan
Site	7 SQUARE DE LORIENT (13LDF0101)
	77000 MELUN
Date de réalisation	22/11/2022
Matériaux et produits contenant de l'amiante	
	Surface amianté
	Linéaire / paroi amianté (type 1)
	Linéaire / paroi amianté (type 2)
	Conduit amianté
Sondages destructifs / Prélèvements	
	Prélèvement Positif
	Prélèvement négatif
	Sondage destructif
Types de murs	
	Mur Porteur
	Mur Cloison (type 1)
	Mur Cloison (type 2)
	Gaine technique
Eléments ou pièces non visités	
	Local non visité
	Elément non visité



	Planche de repérage des matériaux et produits amiantés
Affaire	MA2211166970
Opération	BRIAIS dylan
Site	7 SQUARE DE LORIENT (13LDF0101)
	77000 MELUN
Date de réalisation	22/11/2022
Matériaux et produits contenant de l'amiante	
	Surface amianté
	Linéaire / paroi amianté (type 1)
	Linéaire / paroi amianté (type 2)
	Conduit amianté
Sondages destructifs / Prélèvements	
	Prélèvement Positif
	Prélèvement négatif
	Sondage destructif
Types de murs	
	Mur Porteur
	Mur Cloison (type 1)
	Mur Cloison (type 2)
	Gaine technique
Eléments ou pièces non visités	
	Local non visité
	Elément non visité



Murs

	Planche de repérage des matériaux et produits amiantés
Affaire	MA2211166970
Opération	BRIAIS dylan
Site	7 SQUARE DE LORIENT (13LDF0101)
	77000 MELUN
Date de réalisation	22/11/2022
Matériaux et produits contenant de l'amiante	
	Surface amianté
	Linéaire / paroi amianté (type 1)
	Linéaire / paroi amianté (type 2)
	Conduit amianté
Sondages destructifs / Prélèvements	
	Prélèvement Positif
	Prélèvement négatif
	Sondage destructif
Types de murs	
	Mur Porteur
	Mur Cloison (type 1)
	Mur Cloison (type 2)
	Gaine technique
Eléments ou pièces non visités	
	Local non visité
	Elément non visité

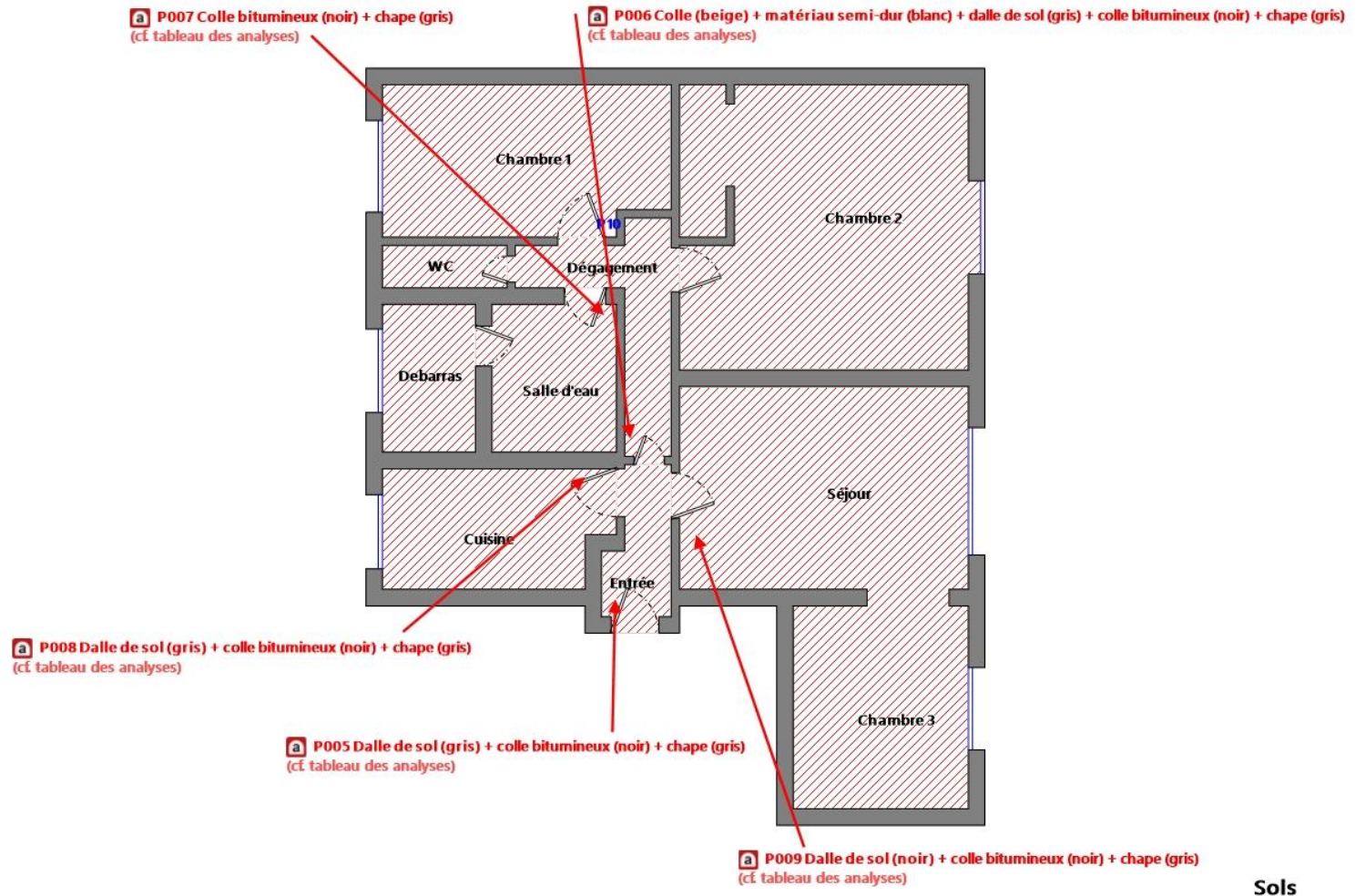
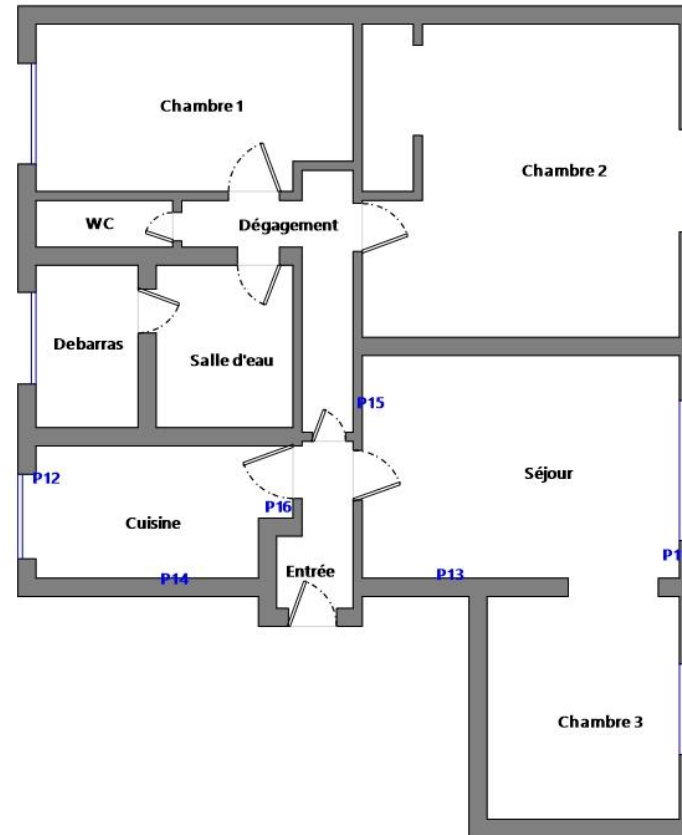
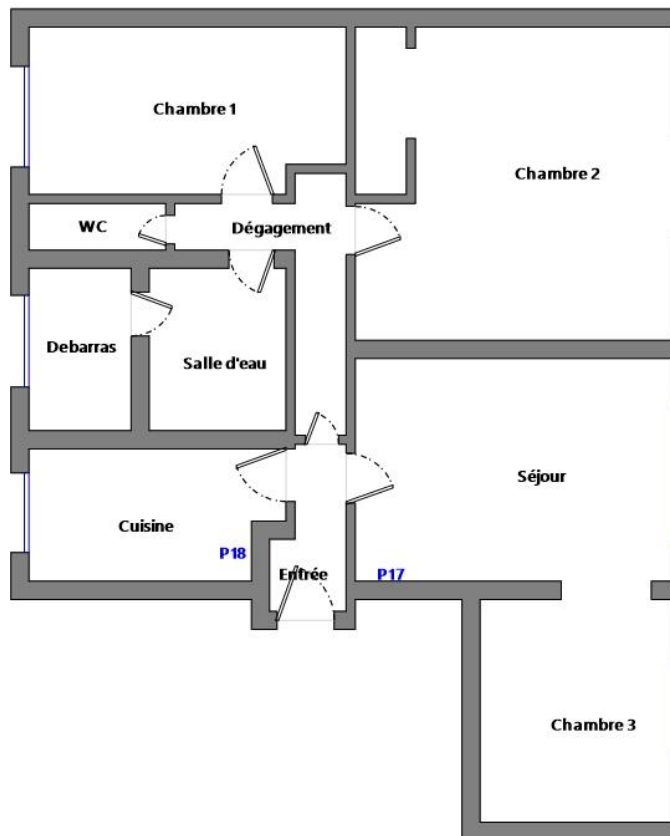

Plafonds

	Planche de repérage des matériaux et produits amiantés
Affaire	MA2211166970

Opération	BRIAIS dylan 7 SQUARE DE LORIENT (13LDF0101)
Site	77000 MELUN
Date de réalisation	22/11/2022
Matériaux et produits contenant de l'amiante	
	Surface amianté
	Linéaire / paroi amianté (type 1)
	Linéaire / paroi amianté (type 2)
	Conduit amianté
Sondages destructifs / Prélèvements	
	Prélèvement Positif
	Prélèvement négatif
	Sondage destructif
Types de murs	
	Mur Porteur
	Mur Cloison (type 1)
	Mur Cloison (type 2)
	Gaine technique
Éléments ou pièces non visités	
	Local non visité
	Élément non visité

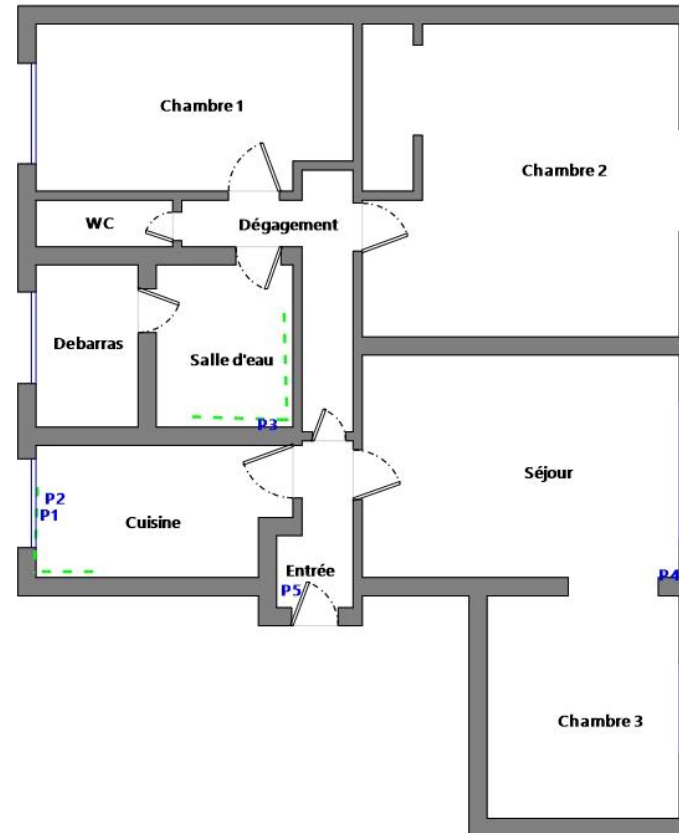

Éléments

Tableau des analyses effectuées:

Echantillon	Description Expert	Description laboratoire	Résultat Laboratoire
P001	<u>Identifiant:</u> ZPSO001 <u>Description:</u> Plaque anti vibratile	- Phase 2 Matériau souple (transparent) ; matériau semi-dur (bitumineux) (noir) ; matériau de type colle (jaune) Absence d'amiante	Absence d'amiante
P002	<u>Identifiant:</u> ZPSO002 <u>Description:</u> Couche1: Colle de faïence + Couche2: Joint de faïence	- Matériau dur de type carrelage, faïence (blanc) ; matériau de type peinture (beige) en traces ; matériau dur de type joint ciment (beige) + (blanc) ; matériau dur de type ciment-colle (blanc) : Absence d'amiante	Absence d'amiante
P003	<u>Identifiant:</u> ZPSO003 <u>Description:</u> Couche1: Colle de faïence + Couche2: Joint de faïence	- Phase 1 Matériau dur de type carrelage, faïence (blanc) ; matériau de type peinture (blanc) ; matériau souple (blanc) ; matériau semi-dur (blanc) en traces ; matériau dur de type ciment-colle (blanc) Absence d'amiante - Phase 2 Matériau de type système d'enduit peinture (vert) ; matériau semi-dur de type plâtre (blanc) ; matériau semi-dur (gris) en traces Absence d'amiante	Absence d'amiante
P004	<u>Identifiant:</u> ZPSO004 <u>Description:</u> Peinture	- Matériau de type système d'enduit peinture (blanc) ; matériau semi-dur fibreux de type bois, copeaux (marron) : Absence d'amiante	Absence d'amiante
P005	<u>Identifiant:</u> ZPSO005 <u>Description:</u> Couche1: Revêtement souple + Couche2: Colle non bitumineuse + Couche3: Colle bitumineuse + Couche4: Ragréage	- Phase 1 Matériau souple de type revêtement de sol (marron) ; matériau de type colle (jaune) Absence d'amiante - Phase 2 Matériau semi-dur de type dalle de sol (gris) Présence d'amiante - Phase 3 Matériau de type colle bitumineux (noir) ; matériau dur de type mortier, béton, chape (gris) Présence d'amiante	Présence d'amiante
P006	<u>Identifiant:</u> ZPSO005 <u>Description:</u> Couche1: Revêtement souple + Couche2: Colle non bitumineuse + Couche3: Colle bitumineuse + Couche4: Ragréage	- Phase 1 Matériau souple de type revêtement de sol (marron) Absence d'amiante - Phase 2 Matériau de type colle (beige) ; matériau semi-dur (blanc) ; matériau semi-dur de type dalle de sol (gris) Présence d'amiante - Phase 3 Matériau de type colle bitumineux (noir) ; matériau dur de type mortier, béton, chape (gris) Présence d'amiante	Présence d'amiante
P007	<u>Identifiant:</u> ZPSO006 <u>Description:</u> Couche1: Revêtement souple + Couche2: Colle non bitumineuse + Couche3: Colle bitumineuse + Couche4: Ragréage	- Phase 1 Matériau souple de type revêtement de sol (jaune) ; matériau de type colle (beige) Absence d'amiante - Phase 2 Matériau souple de type revêtement de sol (blanc) Absence d'amiante - Phase 3 Matériau de type colle bitumineux (noir) ; matériau dur de type mortier, béton, chape (gris) Présence d'amiante	Présence d'amiante
P008	<u>Identifiant:</u> ZPSO006 <u>Description:</u> Couche1: Revêtement souple + Couche2: Colle non bitumineuse + Couche3: Colle bitumineuse + Couche4: Ragréage	- Phase 1 Matériau souple de type revêtement de sol (beige) ; matériau de type colle (jaune) Absence d'amiante - Phase 2 Matériau semi-dur de type dalle de sol (gris) Présence d'amiante - Phase 3 Matériau de type colle bitumineux (noir) ; matériau dur de type mortier, béton, chape (gris) Présence d'amiante	Présence d'amiante
P009	<u>Identifiant:</u> ZPSO007 <u>Description:</u> Couche1: Revêtement souple + Couche2: Colle non bitumineuse + Couche3: Colle bitumineuse + Couche4: Ragréage	- Phase 1 Matériau souple de type revêtement de sol (marron) ; matériau de type colle (beige) Absence d'amiante - Phase 2 Matériau semi-dur de type dalle de sol (noir) Présence d'amiante - Phase 3 Matériau de type colle bitumineux (noir) ; matériau dur de type mortier, béton, chape (gris) Présence d'amiante	Présence d'amiante
P010	<u>Identifiant:</u> ZPSO007 <u>Description:</u> Couche1: Revêtement souple + Couche2: Colle non bitumineuse + Couche3: Colle bitumineuse + Couche4: Ragréage	- Phase 2 Matériau souple de type revêtement de sol (fibreux) (beige) Absence d'amiante - Phase 3 Matériau de type colle (jaune) ; matériau dur de type mortier, béton, chape (gris) Absence d'amiante	Absence d'amiante
P011	<u>Identifiant:</u> ZPSO008 <u>Description:</u> Couche1: Peinture décorative (pailletées, gouttelettes, ...) + Couche2: Enduit à base de plâtre lissé ou taloché	- Phase 2 Matériau de type maillage de fibres et liant (blanc) ; matériau semi-dur de type enduit (beige) Absence d'amiante	Absence d'amiante
P012	<u>Identifiant:</u> ZPSO008 <u>Description:</u> Couche1: Peinture décorative (pailletées, gouttelettes, ...) + Couche2: Enduit à base de plâtre lissé ou taloché	- Phase 2 Matériau de type maillage de fibres et liant (blanc) ; matériau semi-dur de type enduit (blanc) Absence d'amiante	Absence d'amiante
P013	<u>Identifiant:</u> ZPSO009 <u>Description:</u> Couche1: Peinture décorative (pailletées, gouttelettes, ...) + Couche2: Enduit à base de plâtre lissé ou taloché	- Phase 2 Matériau de type maillage de fibres et liant (blanc) ; matériau de type système d'enduit peinture (blanc) ; matériau semi-dur (gris) en traces Absence d'amiante	Absence d'amiante
P014	<u>Identifiant:</u> ZPSO009 <u>Description:</u> Couche1: Peinture décorative (pailletées, gouttelettes, ...) + Couche2: Enduit à base de plâtre lissé ou taloché	- Phase 2 Matériau de type maillage de fibres et liant (blanc) ; matériau de type système d'enduit peinture (beige) Absence d'amiante	Absence d'amiante
P015	<u>Identifiant:</u> ZPSO010 <u>Description:</u> Couche1: Peinture décorative (pailletées, gouttelettes, ...) + Couche2: Enduit de jointoiment des plaques de plâtre	- Phase 2 Matériau de type maillage de fibres et liant (blanc) ; matériau de type peinture (blanc) ; matériau semi-dur de type plâtre (blanc) Absence d'amiante - Phase 3 Matériau semi-dur de type plâtre (blanc) Absence d'amiante	Absence d'amiante
P016	<u>Identifiant:</u> ZPSO010 <u>Description:</u> Couche1: Peinture décorative (pailletées, gouttelettes, ...) + Couche2: Enduit de jointoiment des plaques de plâtre	- Phase 2 Matériau de type maillage de fibres et liant (blanc) ; matériau de type système d'enduit peinture (beige) ; matériau semi-dur de type plâtre (blanc) Absence d'amiante - Phase 3 Matériau semi-dur de type plâtre (blanc) Absence d'amiante	Absence d'amiante
P017	<u>Identifiant:</u> ZPSO011 <u>Description:</u> Couche1: Peinture décorative (pailletées, gouttelettes...) + Couche2: Enduit à base de plâtre lissé ou taloché	- Matériau de type système d'enduit peinture (blanc) ; matériau semi-dur (granulaire) (gris) : Absence d'amiante	Absence d'amiante

P018	<u>Identifiant:</u> ZPSO011 <u>Description:</u> Couche1: Peinture décorative (pailletées, gouttelettes...) + Couche2: Enduit à base de plâtre lissé ou taloché	- Matériau de type système d'enduit peinture (blanc) : Absence d'amiante	Absence d'amiante
------	--	--	-------------------

5. CONDITIONS DE REALISATION DU REPERAGE

Programme de repérage :

Le programme de repérage de la mission décrite en tête du présent rapport est exhaustif et nécessite des sondages destructifs et/ou des démontages particuliers, de manière à suivre rigoureusement le périmètre de travaux définis avec le donneur d'ordre et l'annexe A de la norme NF X 46-020 d'Aout 2017.

Lorsque, dans des cas très exceptionnels et justifiés certaines parties d'ouvrages ne sont pas accessibles avant que les travaux ne commencent, l'opérateur de repérage émet les réserves et préconise les investigations complémentaires qui devront être réalisées entre les différentes étapes des travaux.

Ne font pas partie du repérage :

- Les machineries en place (ascenseur / ventilation) (en service et nécessitant une habilitation particulière pour y pénétrer)
- Les locaux « Poste de Transformation » (en service et nécessitant une habilitation particulière pour y pénétrer)
- Les locaux ou parties de locaux n'ayant pu être inspectés et listés dans le tableau page précédente
- Les ouvrages et réseaux enterrés

Sondages :

Dans un premier temps, l'opérateur de repérage recherche et constate de visu la présence de matériaux et produits qui correspondent aux composants ou parties de composants listés en annexe 1 de l'Arrêté du 16 juillet 2019 sont susceptibles de contenir de l'amiante. S'il a connaissance d'autres produits ou matériaux réputés contenir de l'amiante, il les repère également. L'inspection des ouvrages doit être exhaustive. Le repérage peut nécessiter des sondages destructifs ou des démontages particuliers. Notamment, il convient de procéder aux investigations suivantes :

- Les plénums doivent être inspectés
- Les gaines techniques doivent être contrôlées
- Les cloisons démontables doivent être examinées (têtes, pieds et joints de la cloison, réservations) ;
- Les éléments de façade, gaines maçonnées, joints de

cloisons devront être sondés ou démontés s'il y a présomption de présence de matériaux contenant de l'amiante.

Lorsque, dans des cas très exceptionnels, qui doivent être justifiés, certaines parties d'ouvrages ne sont pas accessibles avant que la démolition / les travaux ne commencent, l'opérateur de repérage émet les réserves correspondantes et préconise les investigations complémentaires qui devront être réalisées entre les différentes étapes de la démolition/les travaux.

Chaque sondage est décrit dans la section 7 « Description des investigations réalisées ». Ils sont réalisés en partant de la surface du support jusqu'à l'élément structurel du bâtiment.

En respect de l'Annexe C de la norme NF X 46-020, les s réalisés dans le cadre du présent repérage concernent tout ou partie de l'épaisseur des matériaux.

Les mesures de prévention collective, le choix des équipements de protection individuelle et du matériel à utiliser sont issus de l'évaluation des risques réalisée préalablement à l'intervention, selon le mode opératoire d'ADX Groupe dans lequel est détaillée la méthodologie de prélèvements.

Établissement des zones présentant des similitudes d'ouvrage (ZPSO)

La recherche et la détermination des ZPSO est une démarche réalisée au cours de l'ensemble des étapes de la mission, dans le but final d'aboutir à l'identification et la localisation des ZPSO contenant ou non de l'amiante. Chaque ZPSO sera donc identifiée par un ouvrage de référence, choisi comme le plus représentatif des ouvrages similaires. Parmi les ouvrages composant l'immeuble bâti, l'opérateur de repérage prend en compte un certain nombre de critères pour déterminer chacun des ouvrages de référence

Le nombre de sondages à réaliser sera directement impacté par le caractère continu ou discontinu de la ZPSO.



Ecart, adjonction ou suppression par rapport à la norme NF X 46-020 :

Information relative aux conditions spécifiques du repérage, telles que les conditions d'inaccessibilité, l'impossibilité de réaliser un prélèvement destructif, etc. :

Synthèse des ZPSO Incohérente

ZPSO	Niveau	Localisation	Zone	Description de l'échantillon réalisé*
ZPSO007	1er étage Porte 11	Debarras; Chambre 1; Chambre 2; Séjour; Chambre 3	Sol	<p>Analyse : P009</p> <ul style="list-style-type: none"> - Phase 1 Matériau souple de type revêtement de sol (marron) ; matériau de type colle (beige) (Absence d'amiante) - Phase 2 Matériau semi-dur de type dalle de sol (noir) (Présence d'amiante) - Phase 3 Matériau de type colle bitumineux (noir) ; matériau dur de type mortier, béton, chape (gris) (Présence d'amiante) <p>Analyse : P010</p> <ul style="list-style-type: none"> - Phase 2 Matériau souple de type revêtement de sol (fibreuse) (beige) (Absence d'amiante) - Phase 3 Matériau de type colle (jaune) ; matériau dur de type mortier, béton, chape (gris) (Absence d'amiante)

Après vérification d'adx-Groupe et de son laboratoire d'analyse qu'aucune pollution croisée n'a été identifiée au niveau du laboratoire et du prélèvement, l'hétérogénéité du matériau/produit de la ou des ZPSO notifiées ci-dessus peuvent s'expliquer selon la norme NFX 46-020 par :

- une faible quantité d'amiante mélangé manuellement, lors de la fabrication ;
- une faible quantité d'amiante naturel présente dans la charge minérale utilisée à la fabrication ;
- la pose d'un enduit sur une surface avec des reliquats d'un produit amianté non complètement enlevé ;

À ce stade, il convient de conduire une réflexion (si nécessaire collégiale) afin de déterminer, à partir d'éléments factuels (techniques constructives et/ou procédés de fabrication et/ou de mise en œuvre, etc.) la cause probable de cette hétérogénéité.

Observations	Oui	Non	Sans Objet
Plan de prévention réalisé avant intervention sur site	X	-	-
Vide sanitaire accessible			X
Combles ou toiture accessibles et visitables			X

6. PROGRAMME DE REPERAGE, DESCRIPTION DES INVESTIGATIONS REALISEES

Descriptif des sondages et prélèvements effectués pour les ouvrages objet de la mission selon l'annexe A de la norme NFX 46 020 d'Aout 2017 et l'annexe 1 de l'arrêté du 16 juillet 2019.

1 - Couvertures, Toitures, Terrasses et étanchéités

Sans objet

2 - Parois verticales extérieures et Façades

Sans objet

3 - Parois verticales intérieures

ZPSO002 : Couche1: Colle de faïence + Couche2: Joint de faïence

Niveau : 1er étage Porte 11

Localisation	Continuité / Discontinuité	n° de sondage	Zone	Prélèvement effectué / Sondage et extension	Echantillon	Analyse	Photo
Cuisine		1	Murs B+C	Oui 1er étage Porte 11 - Cuisine : Murs B+C	<p><u>Identifiant:</u> ZPSO002 <u>Réf. échantillon:</u> MA2211166970/P002 <u>Réf. laboratoire:</u> 22EK099021-002 <u>Description:</u> Couche1: Colle de faïence + Couche2: Joint de faïence <u>Composant de la construction:</u> 3 - Parois verticales intérieures - Revêtements de murs, poteaux, cloisons, gaines, coffres <u>Partie à sonder:</u> Couche1: Colle de faïence + Couche2: Joint de faïence <u>Quantité estimée:</u> <u>Justificatif:</u> Après analyse en laboratoire</p>	<p><u>Analyse:</u> P002 <u>Partie analysée par le laboratoire:</u> - Matériau dur de type carrelage, faïence (blanc) ; matériau de type peinture (beige) en traces ; matériau dur de type joint ciment (beige) + (blanc) ; matériau dur de type ciment-colle (blanc) : Absence d'amiante</p>	

ZPSO003 : Couche1: Colle de faïence + Couche2: Joint de faïence

Niveau : 1er étage Porte 11

Localisation	Continuité / Discontinuité	n° de sondage	Zone	Prélèvement effectué / Sondage et extension	Echantillon	Analyse	Photo
Salle d'eau		1	Murs B+C	Oui 1er étage Porte 11 - Salle d'eau : Murs B+C	<p><u>Identifiant:</u> ZPSO003 <u>Réf. échantillon:</u> MA2211166970/P003 <u>Réf. laboratoire:</u> 22EK099021-003 <u>Description:</u> Couche1: Colle de faïence + Couche2: Joint de faïence <u>Composant de la construction:</u> 3 - Parois verticales intérieures - Revêtements de murs, poteaux, cloisons, gaines, coffres <u>Partie à sonder:</u> Couche1: Colle de faïence + Couche2: Joint de faïence <u>Quantité estimée:</u> <u>Justificatif:</u> Après analyse en laboratoire</p>	<p><u>Analyse:</u> P003 <u>Partie analysée par le laboratoire:</u> - Phase 1 Matériau dur de type carrelage, faïence (blanc) ; matériau de type peinture (blanc) ; matériau souple (blanc) ; matériau semi-dur (blanc) en traces ; matériau dur de type ciment-colle (blanc) Absence d'amiante - Phase 2 Matériau de type système d'enduit peinture (vert) ; matériau semi-dur de type plâtre (blanc) ; matériau semi-dur (gris) en traces Absence d'amiante</p>	

ZPSO008 : Couche1: Peinture décorative (pailletées, gouttelettes, ...) + Couche2: Enduit à base de plâtre lissé ou taloché

Niveau : 1er étage Porte 11

Localisation	Continuité / Discontinuité	n° de sondage	Zone	Prélèvement effectué / Sondage et extension	Echantillon	Analyse	Photo
Cuisine		1	Mur donnant sur extérieur	Oui 1er étage Porte 11 - Cuisine : Mur donnant sur extérieur	<p><u>Identifiant:</u> ZPSO008</p> <p><u>Echantillon:</u> MA2211166970/P011, réf. labo.: 22EK099021-011 MA2211166970/P012, réf. labo.: 22EK099021-012</p> <p><u>Description:</u> Couche1: Peinture décorative (pailletées, gouttelettes, ...) + Couche2: Enduit à base de plâtre lissé ou taloché</p> <p><u>Composant de la construction:</u> 3 - Parois verticales intérieures - Revêtements de murs, poteaux, cloisons, gaines, coffres + 3 - Parois verticales intérieures - Murs et cloisons maçonnés</p> <p><u>Partie à sonder:</u> Couche1: Peinture décorative (pailletées, gouttelettes, ...) + Couche2: Enduit à base de plâtre lissé ou taloché</p> <p><u>Quantité estimée:</u></p> <p><u>Justificatif:</u> Après analyse en laboratoire</p>	<p><u>Analyse:</u> P012</p> <p><u>Partie analysée par le laboratoire:</u> - Phase 2 Matériau de type maillage de fibres et liant (blanc) ; matériau semi-dur de type enduit (blanc) Absence d'amiante</p>	
Debarras		2	Mur donnant sur extérieur	Sondage et extension de la ZPSO du ou des échantillon(s) : P011, P012	<p><u>Identifiant:</u> ZPSO008</p> <p><u>Echantillon:</u> MA2211166970/P011, réf. labo.: 22EK099021-011 MA2211166970/P012, réf. labo.: 22EK099021-012</p> <p><u>Description:</u> Couche1: Peinture décorative (pailletées, gouttelettes, ...) + Couche2: Enduit à base de plâtre lissé ou taloché</p> <p><u>Composant de la construction:</u> 3 - Parois verticales intérieures - Revêtements de murs, poteaux, cloisons, gaines, coffres + 3 - Parois verticales intérieures - Murs et cloisons maçonnés</p> <p><u>Partie à sonder:</u> Couche1: Peinture décorative (pailletées, gouttelettes, ...) + Couche2: Enduit à base de plâtre lissé ou taloché</p> <p><u>Quantité estimée:</u></p> <p><u>Justificatif:</u> Après analyse en laboratoire</p>	<p><u>Analyse:</u> P011, P012</p>	Idem photo : P012; P011

Chambre 1		3	Mur donnant sur extérieur	Sondage et extension de la ZPSO du ou des échantillon(s) : P011, P012	<p><u>Identifiant:</u> ZPSO008</p> <p><u>Echantillon:</u> MA2211166970/P011, réf. labo.: 22EK099021-011 MA2211166970/P012, réf. labo.: 22EK099021-012</p> <p><u>Description:</u> Couche1: Peinture décorative (pailletées, gouttelettes, ...) + Couche2: Enduit à base de plâtre lissé ou taloché</p> <p><u>Composant de la construction:</u> 3 - Parois verticales intérieures - Revêtements de murs, poteaux, cloisons, gaines, coffres + 3 - Parois verticales intérieures - Murs et cloisons maçonnés</p> <p><u>Partie à sonder:</u> Couche1: Peinture décorative (pailletées, gouttelettes, ...) + Couche2: Enduit à base de plâtre lissé ou taloché</p> <p><u>Quantité estimée:</u></p> <p><u>Justificatif:</u> Après analyse en laboratoire</p>	<p><u>Analyse:</u> P011, P012</p>	Idem photo : P012; P011
Chambre 2		4	Mur donnant sur extérieur	Sondage et extension de la ZPSO du ou des échantillon(s) : P011, P012	<p><u>Identifiant:</u> ZPSO008</p> <p><u>Echantillon:</u> MA2211166970/P011, réf. labo.: 22EK099021-011 MA2211166970/P012, réf. labo.: 22EK099021-012</p> <p><u>Description:</u> Couche1: Peinture décorative (pailletées, gouttelettes, ...) + Couche2: Enduit à base de plâtre lissé ou taloché</p> <p><u>Composant de la construction:</u> 3 - Parois verticales intérieures - Revêtements de murs, poteaux, cloisons, gaines, coffres + 3 - Parois verticales intérieures - Murs et cloisons maçonnés</p> <p><u>Partie à sonder:</u> Couche1: Peinture décorative (pailletées, gouttelettes, ...) + Couche2: Enduit à base de plâtre lissé ou taloché</p> <p><u>Quantité estimée:</u></p> <p><u>Justificatif:</u> Après analyse en laboratoire</p>	<p><u>Analyse:</u> P011, P012</p>	Idem photo : P012; P011
Séjour		5	Mur donnant sur extérieur	Oui 1er étage Porte 11 - Séjour : Mur donnant sur extérieur	<p><u>Identifiant:</u> ZPSO008</p> <p><u>Echantillon:</u> MA2211166970/P011, réf. labo.: 22EK099021-011 MA2211166970/P012, réf. labo.: 22EK099021-012</p> <p><u>Description:</u> Couche1: Peinture décorative (pailletées, gouttelettes, ...) + Couche2: Enduit à base de plâtre lissé ou taloché</p> <p><u>Composant de la construction:</u> 3 - Parois verticales intérieures - Revêtements de murs, poteaux, cloisons, gaines, coffres + 3 - Parois verticales intérieures - Murs et cloisons maçonnés</p> <p><u>Partie à sonder:</u> Couche1: Peinture décorative (pailletées, gouttelettes, ...) + Couche2: Enduit à base de plâtre lissé ou taloché</p> <p><u>Quantité estimée:</u></p> <p><u>Justificatif:</u> Après analyse en laboratoire</p>	<p><u>Analyse:</u> P011</p> <p><u>Partie analysée par le laboratoire:</u> - Phase 2 Matériau de type maillage de fibres et liant (blanc) ; matériau semi-dur de type enduit (beige) Absence d'amiante</p>	

Chambre 3		6	Mur donnant sur extérieur	Sondage et extension de la ZPSO du ou des échantillon(s) : P011, P012	<p><u>Identifiant:</u> ZPSO008 <u>Echantillon:</u> MA2211166970/P011, réf. labo.: 22EK099021-011 MA2211166970/P012, réf. labo.: 22EK099021-012 <u>Description:</u> Couche1: Peinture décorative (pailletées, gouttelettes, ...) + Couche2: Enduit à base de plâtre lissé ou taloché <u>Composant de la construction:</u> 3 - Parois verticales intérieures - Revêtements de murs, poteaux, cloisons, gaines, coffres + 3 - Parois verticales intérieures - Murs et cloisons maçonnés <u>Partie à sonder:</u> Couche1: Peinture décorative (pailletées, gouttelettes, ...) + Couche2: Enduit à base de plâtre lissé ou taloché <u>Quantité estimée:</u> <u>Justificatif:</u> Après analyse en laboratoire</p>	<p><u>Analyse:</u> P011, P012</p>	Idem photo : P012; P011
-----------	--	---	---------------------------	---	--	--	-------------------------

ZPSO009 : Couche1: Peinture décorative (pailletées, gouttelettes, ...) + Couche2: Enduit à base de plâtre lissé ou taloché

Niveau : 1er étage Porte 11

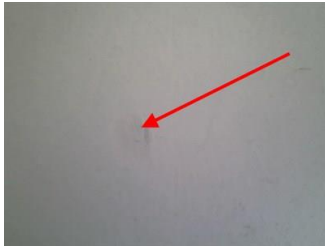
Localisation	Continuité / Discontinuité	n° de sondage	Zone	Prélèvement effectué / Sondage et extension	Echantillon	Analyse	Photo
Entrée		1	Mur de refend	Sondage et extension de la ZPSO du ou des échantillon(s) : P013, P014	<p><u>Identifiant:</u> ZPSO009</p> <p><u>Echantillon:</u> MA2211166970/P013, réf. labo.: 22EK099021-013 MA2211166970/P014, réf. labo.: 22EK099021-014</p> <p><u>Description:</u> Couche1: Peinture décorative (pailletées, gouttelettes, ...) + Couche2: Enduit à base de plâtre lissé ou taloché</p> <p><u>Composant de la construction:</u> 3 - Parois verticales intérieures - Revêtements de murs, poteaux, cloisons, gaines, coffres + 3 - Parois verticales intérieures - Murs et cloisons maçonnés</p> <p><u>Partie à sonder:</u> Couche1: Peinture décorative (pailletées, gouttelettes, ...) + Couche2: Enduit à base de plâtre lissé ou taloché</p> <p><u>Quantité estimée:</u></p> <p><u>Justificatif:</u> Après analyse en laboratoire</p>	<p><u>Analyse:</u> P013, P014</p>	Idem photo : P014; P013
Cuisine		2	Mur de refend	Oui 1er étage Porte 11 - Cuisine : Mur de refend	<p><u>Identifiant:</u> ZPSO009</p> <p><u>Echantillon:</u> MA2211166970/P013, réf. labo.: 22EK099021-013 MA2211166970/P014, réf. labo.: 22EK099021-014</p> <p><u>Description:</u> Couche1: Peinture décorative (pailletées, gouttelettes, ...) + Couche2: Enduit à base de plâtre lissé ou taloché</p> <p><u>Composant de la construction:</u> 3 - Parois verticales intérieures - Revêtements de murs, poteaux, cloisons, gaines, coffres + 3 - Parois verticales intérieures - Murs et cloisons maçonnés</p> <p><u>Partie à sonder:</u> Couche1: Peinture décorative (pailletées, gouttelettes, ...) + Couche2: Enduit à base de plâtre lissé ou taloché</p> <p><u>Quantité estimée:</u></p> <p><u>Justificatif:</u> Après analyse en laboratoire</p>	<p><u>Analyse:</u> P014</p> <p><u>Partie analysée par le laboratoire:</u> - Phase 2 Matériau de type maillage de fibres et liant (blanc) ; matériau de type système d'enduit peinture (beige) Absence d'amiante</p>	

Dégagement		3	Mur de refend	Sondage et extension de la ZPSO du ou des échantillon(s) : P013, P014	<p><u>Identifiant:</u> ZPSO009 <u>Echantillon:</u> MA2211166970/P013, réf. labo.: 22EK099021-013 MA2211166970/P014, réf. labo.: 22EK099021-014 <u>Description:</u> Couche1: Peinture décorative (pailletées, gouttelettes, ...) + Couche2: Enduit à base de plâtre lissé ou taloché <u>Composant de la construction:</u> 3 - Parois verticales intérieures - Revêtements de murs, poteaux, cloisons, gaines, coffres + 3 - Parois verticales intérieures - Murs et cloisons maçonnés <u>Partie à sonder:</u> Couche1: Peinture décorative (pailletées, gouttelettes, ...) + Couche2: Enduit à base de plâtre lissé ou taloché <u>Quantité estimée:</u> <u>Justificatif:</u> Après analyse en laboratoire</p>	<p><u>Analyse:</u> P013, P014</p>	Idem photo : P014; P013
Salle d'eau		4	Mur de refend	Sondage et extension de la ZPSO du ou des échantillon(s) : P013, P014	<p><u>Identifiant:</u> ZPSO009 <u>Echantillon:</u> MA2211166970/P013, réf. labo.: 22EK099021-013 MA2211166970/P014, réf. labo.: 22EK099021-014 <u>Description:</u> Couche1: Peinture décorative (pailletées, gouttelettes, ...) + Couche2: Enduit à base de plâtre lissé ou taloché <u>Composant de la construction:</u> 3 - Parois verticales intérieures - Revêtements de murs, poteaux, cloisons, gaines, coffres + 3 - Parois verticales intérieures - Murs et cloisons maçonnés <u>Partie à sonder:</u> Couche1: Peinture décorative (pailletées, gouttelettes, ...) + Couche2: Enduit à base de plâtre lissé ou taloché <u>Quantité estimée:</u> <u>Justificatif:</u> Après analyse en laboratoire</p>	<p><u>Analyse:</u> P013, P014</p>	Idem photo : P014; P013
Debarras		5	Mur de refend	Sondage et extension de la ZPSO du ou des échantillon(s) : P013, P014	<p><u>Identifiant:</u> ZPSO009 <u>Echantillon:</u> MA2211166970/P013, réf. labo.: 22EK099021-013 MA2211166970/P014, réf. labo.: 22EK099021-014 <u>Description:</u> Couche1: Peinture décorative (pailletées, gouttelettes, ...) + Couche2: Enduit à base de plâtre lissé ou taloché <u>Composant de la construction:</u> 3 - Parois verticales intérieures - Revêtements de murs, poteaux, cloisons, gaines, coffres + 3 - Parois verticales intérieures - Murs et cloisons maçonnés <u>Partie à sonder:</u> Couche1: Peinture décorative (pailletées, gouttelettes, ...) + Couche2: Enduit à base de plâtre lissé ou taloché <u>Quantité estimée:</u> <u>Justificatif:</u> Après analyse en laboratoire</p>	<p><u>Analyse:</u> P013, P014</p>	Idem photo : P014; P013

WC		6	Mur de refend	Sondage et extension de la ZPSO du ou des échantillon(s) : P013, P014	<p><u>Identifiant:</u> ZPSO009 <u>Echantillon:</u> MA2211166970/P013, réf. labo.: 22EK099021-013 MA2211166970/P014, réf. labo.: 22EK099021-014 <u>Description:</u> Couche1: Peinture décorative (pailletées, gouttelettes, ...) + Couche2: Enduit à base de plâtre lissé ou taloché <u>Composant de la construction:</u> 3 - Parois verticales intérieures - Revêtements de murs, poteaux, cloisons, gaines, coffres + 3 - Parois verticales intérieures - Murs et cloisons maçonnés <u>Partie à sonder:</u> Couche1: Peinture décorative (pailletées, gouttelettes, ...) + Couche2: Enduit à base de plâtre lissé ou taloché <u>Quantité estimée:</u> <u>Justificatif:</u> Après analyse en laboratoire</p>	<p><u>Analyse:</u> P013, P014</p>	Idem photo : P014; P013
Chambre 1		7	Mur de refend	Sondage et extension de la ZPSO du ou des échantillon(s) : P013, P014	<p><u>Identifiant:</u> ZPSO009 <u>Echantillon:</u> MA2211166970/P013, réf. labo.: 22EK099021-013 MA2211166970/P014, réf. labo.: 22EK099021-014 <u>Description:</u> Couche1: Peinture décorative (pailletées, gouttelettes, ...) + Couche2: Enduit à base de plâtre lissé ou taloché <u>Composant de la construction:</u> 3 - Parois verticales intérieures - Revêtements de murs, poteaux, cloisons, gaines, coffres + 3 - Parois verticales intérieures - Murs et cloisons maçonnés <u>Partie à sonder:</u> Couche1: Peinture décorative (pailletées, gouttelettes, ...) + Couche2: Enduit à base de plâtre lissé ou taloché <u>Quantité estimée:</u> <u>Justificatif:</u> Après analyse en laboratoire</p>	<p><u>Analyse:</u> P013, P014</p>	Idem photo : P014; P013
Chambre 2		8	Mur de refend	Sondage et extension de la ZPSO du ou des échantillon(s) : P013, P014	<p><u>Identifiant:</u> ZPSO009 <u>Echantillon:</u> MA2211166970/P013, réf. labo.: 22EK099021-013 MA2211166970/P014, réf. labo.: 22EK099021-014 <u>Description:</u> Couche1: Peinture décorative (pailletées, gouttelettes, ...) + Couche2: Enduit à base de plâtre lissé ou taloché <u>Composant de la construction:</u> 3 - Parois verticales intérieures - Revêtements de murs, poteaux, cloisons, gaines, coffres + 3 - Parois verticales intérieures - Murs et cloisons maçonnés <u>Partie à sonder:</u> Couche1: Peinture décorative (pailletées, gouttelettes, ...) + Couche2: Enduit à base de plâtre lissé ou taloché <u>Quantité estimée:</u> <u>Justificatif:</u> Après analyse en laboratoire</p>	<p><u>Analyse:</u> P013, P014</p>	Idem photo : P014; P013

Séjour	9	Mur de refend	Oui 1er étage Porte 11 - Séjour : Mur de refend	<p><u>Identifiant:</u> ZPSO009 <u>Echantillon:</u> MA2211166970/P013, réf. labo.: 22EK099021-013 MA2211166970/P014, réf. labo.: 22EK099021-014 <u>Description:</u> Couche1: Peinture décorative (pailletées, gouttelettes, ...) + Couche2: Enduit à base de plâtre lissé ou taloché <u>Composant de la construction:</u> 3 - Parois verticales intérieures - Revêtements de murs, poteaux, cloisons, gaines, coffres + 3 - Parois verticales intérieures - Murs et cloisons maçonnés <u>Partie à sonder:</u> Couche1: Peinture décorative (pailletées, gouttelettes, ...) + Couche2: Enduit à base de plâtre lissé ou taloché <u>Quantité estimée:</u> <u>Justificatif:</u> Après analyse en laboratoire</p>	<p><u>Analyse:</u> P013 <u>Partie analysée par le laboratoire:</u> - Phase 2 Matériau de type maillage de fibres et liant (blanc) ; matériau de type système d'enduit peinture (blanc) ; matériau semi-dur (gris) en traces Absence d'amiante</p>	
Chambre 3	10	Mur de refend	Sondage et extension de la ZPSO du ou des échantillon(s) : P013, P014	<p><u>Identifiant:</u> ZPSO009 <u>Echantillon:</u> MA2211166970/P013, réf. labo.: 22EK099021-013 MA2211166970/P014, réf. labo.: 22EK099021-014 <u>Description:</u> Couche1: Peinture décorative (pailletées, gouttelettes, ...) + Couche2: Enduit à base de plâtre lissé ou taloché <u>Composant de la construction:</u> 3 - Parois verticales intérieures - Revêtements de murs, poteaux, cloisons, gaines, coffres + 3 - Parois verticales intérieures - Murs et cloisons maçonnés <u>Partie à sonder:</u> Couche1: Peinture décorative (pailletées, gouttelettes, ...) + Couche2: Enduit à base de plâtre lissé ou taloché <u>Quantité estimée:</u> <u>Justificatif:</u> Après analyse en laboratoire</p>	<p><u>Analyse:</u> P013, P014</p>	Idem photo : P014; P013

ZPSO010 : Couche1: Peinture décorative (pailletées, gouttelettes, ...) + Couche2: Enduit de jointoiment des plaques de plâtre

Niveau : 1er étage Porte 11

Localisation	Continuité / Discontinuité	n° de sondage	Zone	Prélèvement effectué / Sondage et extension	Echantillon	Analyse	Photo
Entrée		1	Cloison	Sondage et extension de la ZPSO du ou des échantillon(s) : P015, P016	<p><u>Identifiant:</u> ZPSO010</p> <p><u>Echantillon:</u> MA2211166970/P015, réf. labo.: 22EK099021-015 MA2211166970/P016, réf. labo.: 22EK099021-016</p> <p><u>Description:</u> Couche1: Peinture décorative (pailletées, gouttelettes, ...) + Couche2: Enduit de jointoiment des plaques de plâtre</p> <p><u>Composant de la construction:</u> 3 - Parois verticales intérieures - Revêtements de murs, poteaux, cloisons, gaines, coffres + 3 - Parois verticales intérieures - Cloisons sèches (assemblées, préfabriquées)</p> <p><u>Partie à sonder:</u> Couche1: Peinture décorative (pailletées, gouttelettes, ...) + Couche2: Enduit de jointoiment des plaques de plâtre</p> <p><u>Quantité estimée:</u></p> <p><u>Justificatif:</u> Après analyse en laboratoire</p>	<p><u>Analyse:</u> P015, P016</p>	Idem photo : P016; P015
Cuisine		2	Cloison	Oui 1er étage Porte 11 - Cuisine : Cloison	<p><u>Identifiant:</u> ZPSO010</p> <p><u>Echantillon:</u> MA2211166970/P015, réf. labo.: 22EK099021-015 MA2211166970/P016, réf. labo.: 22EK099021-016</p> <p><u>Description:</u> Couche1: Peinture décorative (pailletées, gouttelettes, ...) + Couche2: Enduit de jointoiment des plaques de plâtre</p> <p><u>Composant de la construction:</u> 3 - Parois verticales intérieures - Revêtements de murs, poteaux, cloisons, gaines, coffres + 3 - Parois verticales intérieures - Cloisons sèches (assemblées, préfabriquées)</p> <p><u>Partie à sonder:</u> Couche1: Peinture décorative (pailletées, gouttelettes, ...) + Couche2: Enduit de jointoiment des plaques de plâtre</p> <p><u>Quantité estimée:</u></p> <p><u>Justificatif:</u> Après analyse en laboratoire</p>	<p><u>Analyse:</u> P016</p> <p><u>Partie analysée par le laboratoire:</u> - Phase 2 Matériau de type maillage de fibres et liant (blanc) ; matériau de type système d'enduit peinture (beige) ; matériau semi-dur de type plâtre (blanc) Absence d'amiante - Phase 3 Matériau semi-dur de type plâtre (blanc) Absence d'amiante</p>	

Dégagement		3	Cloison	Sondage et extension de la ZPSO du ou des échantillon(s) : P015, P016	<p><u>Identifiant:</u> ZPSO010 <u>Echantillon:</u> MA2211166970/P015, réf. labo.: 22EK099021-015 MA2211166970/P016, réf. labo.: 22EK099021-016 <u>Description:</u> Couche1: Peinture décorative (pailletées, gouttelettes, ...) + Couche2: Enduit de jointoiment des plaques de plâtre <u>Composant de la construction:</u> 3 - Parois verticales intérieures - Revêtements de murs, poteaux, cloisons, gaines, coffres + 3 - Parois verticales intérieures - Cloisons sèches (assemblées, préfabriquées) <u>Partie à sonder:</u> Couche1: Peinture décorative (pailletées, gouttelettes, ...) + Couche2: Enduit de jointoiment des plaques de plâtre <u>Quantité estimée:</u> <u>Justificatif:</u> Après analyse en laboratoire</p>	<p><u>Analyse:</u> P015, P016</p>	Idem photo : P016; P015
Salle d'eau		4	Cloison	Sondage et extension de la ZPSO du ou des échantillon(s) : P015, P016	<p><u>Identifiant:</u> ZPSO010 <u>Echantillon:</u> MA2211166970/P015, réf. labo.: 22EK099021-015 MA2211166970/P016, réf. labo.: 22EK099021-016 <u>Description:</u> Couche1: Peinture décorative (pailletées, gouttelettes, ...) + Couche2: Enduit de jointoiment des plaques de plâtre <u>Composant de la construction:</u> 3 - Parois verticales intérieures - Revêtements de murs, poteaux, cloisons, gaines, coffres + 3 - Parois verticales intérieures - Cloisons sèches (assemblées, préfabriquées) <u>Partie à sonder:</u> Couche1: Peinture décorative (pailletées, gouttelettes, ...) + Couche2: Enduit de jointoiment des plaques de plâtre <u>Quantité estimée:</u> <u>Justificatif:</u> Après analyse en laboratoire</p>	<p><u>Analyse:</u> P015, P016</p>	Idem photo : P016; P015

WC		5	Cloison	Sondage et extension de la ZPSO du ou des échantillon(s) : P015, P016	<p><u>Identifiant:</u> ZPSO010 <u>Echantillon:</u> MA2211166970/P015, réf. labo.: 22EK099021-015 MA2211166970/P016, réf. labo.: 22EK099021-016 <u>Description:</u> Couche1: Peinture décorative (pailletées, gouttelettes, ...) + Couche2: Enduit de jointoiment des plaques de plâtre <u>Composant de la construction:</u> 3 - Parois verticales intérieures - Revêtements de murs, poteaux, cloisons, gaines, coffres + 3 - Parois verticales intérieures - Cloisons sèches (assemblées, préfabriquées) <u>Partie à sonder:</u> Couche1: Peinture décorative (pailletées, gouttelettes, ...) + Couche2: Enduit de jointoiment des plaques de plâtre <u>Quantité estimée:</u> <u>Justificatif:</u> Après analyse en laboratoire</p>	<p><u>Analyse:</u> P015, P016</p>	Idem photo : P016; P015
Chambre 1		6	Cloison	Sondage et extension de la ZPSO du ou des échantillon(s) : P015, P016	<p><u>Identifiant:</u> ZPSO010 <u>Echantillon:</u> MA2211166970/P015, réf. labo.: 22EK099021-015 MA2211166970/P016, réf. labo.: 22EK099021-016 <u>Description:</u> Couche1: Peinture décorative (pailletées, gouttelettes, ...) + Couche2: Enduit de jointoiment des plaques de plâtre <u>Composant de la construction:</u> 3 - Parois verticales intérieures - Revêtements de murs, poteaux, cloisons, gaines, coffres + 3 - Parois verticales intérieures - Cloisons sèches (assemblées, préfabriquées) <u>Partie à sonder:</u> Couche1: Peinture décorative (pailletées, gouttelettes, ...) + Couche2: Enduit de jointoiment des plaques de plâtre <u>Quantité estimée:</u> <u>Justificatif:</u> Après analyse en laboratoire</p>	<p><u>Analyse:</u> P015, P016</p>	Idem photo : P016; P015

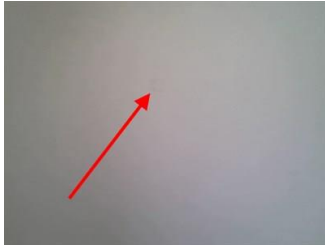
Chambre 2		7	Cloison	Sondage et extension de la ZPSO du ou des échantillon(s) : P015, P016	<p><u>Identifiant:</u> ZPSO010 <u>Echantillon:</u> MA2211166970/P015, réf. labo.: 22EK099021-015 MA2211166970/P016, réf. labo.: 22EK099021-016</p> <p><u>Description:</u> Couche1: Peinture décorative (pailletées, gouttelettes, ...) + Couche2: Enduit de jointoiment des plaques de plâtre</p> <p><u>Composant de la construction:</u> 3 - Parois verticales intérieures - Revêtements de murs, poteaux, cloisons, gaines, coffres + 3 - Parois verticales intérieures - Cloisons sèches (assemblées, préfabriquées)</p> <p><u>Partie à sonder:</u> Couche1: Peinture décorative (pailletées, gouttelettes, ...) + Couche2: Enduit de jointoiment des plaques de plâtre</p> <p><u>Quantité estimée:</u> <u>Justificatif:</u> Après analyse en laboratoire</p>	<p><u>Analyse:</u> P015, P016</p>	Idem photo : P016; P015
Séjour		8	Cloison	Oui 1er étage Porte 11 - Séjour : Cloison	<p><u>Identifiant:</u> ZPSO010 <u>Echantillon:</u> MA2211166970/P015, réf. labo.: 22EK099021-015 MA2211166970/P016, réf. labo.: 22EK099021-016</p> <p><u>Description:</u> Couche1: Peinture décorative (pailletées, gouttelettes, ...) + Couche2: Enduit de jointoiment des plaques de plâtre</p> <p><u>Composant de la construction:</u> 3 - Parois verticales intérieures - Revêtements de murs, poteaux, cloisons, gaines, coffres + 3 - Parois verticales intérieures - Cloisons sèches (assemblées, préfabriquées)</p> <p><u>Partie à sonder:</u> Couche1: Peinture décorative (pailletées, gouttelettes, ...) + Couche2: Enduit de jointoiment des plaques de plâtre</p> <p><u>Quantité estimée:</u> <u>Justificatif:</u> Après analyse en laboratoire</p>	<p><u>Analyse:</u> P015 <u>Partie analysée par le laboratoire:</u> - Phase 2 Matériau de type maillage de fibres et liant (blanc) ; matériau de type peinture (blanc) ; matériau semi-dur de type plâtre (blanc) Absence d'amiante - Phase 3 Matériau semi-dur de type plâtre (blanc) Absence d'amiante</p>	

Chambre 3		9	Cloison	Sondage et extension de la ZPSO du ou des échantillon(s) : P015, P016	<p><u>Identifiant:</u> ZPSO010</p> <p><u>Echantillon:</u> MA2211166970/P015, réf. labo.: 22EK099021-015 MA2211166970/P016, réf. labo.: 22EK099021-016</p> <p><u>Description:</u> Couche1: Peinture décorative (pailletées, gouttelettes, ...) + Couche2: Enduit de jointoiment des plaques de plâtre</p> <p><u>Composant de la construction:</u> 3 - Parois verticales intérieures - Revêtements de murs, poteaux, cloisons, gaines, coffres + 3 - Parois verticales intérieures - Cloisons sèches (assemblées, préfabriquées)</p> <p><u>Partie à sonder:</u> Couche1: Peinture décorative (pailletées, gouttelettes, ...) + Couche2: Enduit de jointoiment des plaques de plâtre</p> <p><u>Quantité estimée:</u></p> <p><u>Justificatif:</u> Après analyse en laboratoire</p>	<p><u>Analyse:</u> P015, P016</p>	Idem photo : P016; P015
-----------	--	---	---------	---	--	---------------------------------------	-------------------------

4 - Plafonds et faux plafonds

ZPSO011 : Couche1: Peinture décorative (pailletées, gouttelettes...) + Couche2: Enduit à base de plâtre lissé ou taloché

Niveau : 1er étage Porte 11

Localisation	Continuité / Discontinuité	n° de sondage	Zone	Prélèvement effectué / Sondage et extension	Echantillon	Analyse	Photo
Entrée		1	Plafond	Sondage et extension de la ZPSO du ou des échantillon(s) : P017, P018	<p><u>Identifiant:</u> ZPSO011</p> <p><u>Echantillon:</u> MA2211166970/P017, réf. labo.: 22EK099021-017 MA2211166970/P018, réf. labo.: 22EK099021-018</p> <p><u>Description:</u> Couche1: Peinture décorative (pailletées, gouttelettes...) + Couche2: Enduit à base de plâtre lissé ou taloché</p> <p><u>Composant de la construction:</u> 4 - Plafonds et faux plafonds - Plafonds</p> <p><u>Partie à sonder:</u> Couche1: Peinture décorative (pailletées, gouttelettes...) + Couche2: Enduit à base de plâtre lissé ou taloché</p> <p><u>Quantité estimée:</u></p> <p><u>Justificatif:</u> Après analyse en laboratoire</p>	<p><u>Analyse:</u> P017, P018</p>	Idem photo : P018; P017

Cuisine		2	Plafond	Oui 1er étage Porte 11 - Cuisine : Plafond	<p><u>Identifiant:</u> ZPSO011 <u>Echantillon:</u> MA2211166970/P017, réf. labo.: 22EK099021-017 MA2211166970/P018, réf. labo.: 22EK099021-018 <u>Description:</u> Couche1: Peinture décorative (pailletées, gouttelettes...) + Couche2: Enduit à base de plâtre lissé ou taloché <u>Composant de la construction:</u> 4 - Plafonds et faux plafonds - Plafonds <u>Partie à sonder:</u> Couche1: Peinture décorative (pailletées, gouttelettes...) + Couche2: Enduit à base de plâtre lissé ou taloché <u>Quantité estimée:</u> <u>Justificatif:</u> Après analyse en laboratoire</p>	<p><u>Analyse:</u> P018 <u>Partie analysée par le laboratoire:</u> - Matériau de type système d'enduit peinture (blanc) : Absence d'amiante</p>	
Dégagement		3	Plafond	Sondage et extension de la ZPSO du ou des échantillon(s) : P017, P018	<p><u>Identifiant:</u> ZPSO011 <u>Echantillon:</u> MA2211166970/P017, réf. labo.: 22EK099021-017 MA2211166970/P018, réf. labo.: 22EK099021-018 <u>Description:</u> Couche1: Peinture décorative (pailletées, gouttelettes...) + Couche2: Enduit à base de plâtre lissé ou taloché <u>Composant de la construction:</u> 4 - Plafonds et faux plafonds - Plafonds <u>Partie à sonder:</u> Couche1: Peinture décorative (pailletées, gouttelettes...) + Couche2: Enduit à base de plâtre lissé ou taloché <u>Quantité estimée:</u> <u>Justificatif:</u> Après analyse en laboratoire</p>	<p><u>Analyse:</u> P017, P018</p>	Idem photo : P018; P017
Salle d'eau		4	Plafond	Sondage et extension de la ZPSO du ou des échantillon(s) : P017, P018	<p><u>Identifiant:</u> ZPSO011 <u>Echantillon:</u> MA2211166970/P017, réf. labo.: 22EK099021-017 MA2211166970/P018, réf. labo.: 22EK099021-018 <u>Description:</u> Couche1: Peinture décorative (pailletées, gouttelettes...) + Couche2: Enduit à base de plâtre lissé ou taloché <u>Composant de la construction:</u> 4 - Plafonds et faux plafonds - Plafonds <u>Partie à sonder:</u> Couche1: Peinture décorative (pailletées, gouttelettes...) + Couche2: Enduit à base de plâtre lissé ou taloché <u>Quantité estimée:</u> <u>Justificatif:</u> Après analyse en laboratoire</p>	<p><u>Analyse:</u> P017, P018</p>	Idem photo : P018; P017

Debarras		5	Plafond	Sondage et extension de la ZPSO du ou des échantillon(s) : P017, P018	<p><u>Identifiant:</u> ZPSO011</p> <p><u>Echantillon:</u> MA2211166970/P017, réf. labo.: 22EK099021-017 MA2211166970/P018, réf. labo.: 22EK099021-018</p> <p><u>Description:</u> Couche1: Peinture décorative (pailletées, gouttelettes...) + Couche2: Enduit à base de plâtre lissé ou taloché</p> <p><u>Composant de la construction:</u> 4 - Plafonds et faux plafonds - Plafonds</p> <p><u>Partie à sonder:</u> Couche1: Peinture décorative (pailletées, gouttelettes...) + Couche2: Enduit à base de plâtre lissé ou taloché</p> <p><u>Quantité estimée:</u></p> <p><u>Justificatif:</u> Après analyse en laboratoire</p>	<p><u>Analyse:</u> P017, P018</p>	Idem photo : P018; P017
WC		6	Plafond	Sondage et extension de la ZPSO du ou des échantillon(s) : P017, P018	<p><u>Identifiant:</u> ZPSO011</p> <p><u>Echantillon:</u> MA2211166970/P017, réf. labo.: 22EK099021-017 MA2211166970/P018, réf. labo.: 22EK099021-018</p> <p><u>Description:</u> Couche1: Peinture décorative (pailletées, gouttelettes...) + Couche2: Enduit à base de plâtre lissé ou taloché</p> <p><u>Composant de la construction:</u> 4 - Plafonds et faux plafonds - Plafonds</p> <p><u>Partie à sonder:</u> Couche1: Peinture décorative (pailletées, gouttelettes...) + Couche2: Enduit à base de plâtre lissé ou taloché</p> <p><u>Quantité estimée:</u></p> <p><u>Justificatif:</u> Après analyse en laboratoire</p>	<p><u>Analyse:</u> P017, P018</p>	Idem photo : P018; P017
Chambre 1		7	Plafond	Sondage et extension de la ZPSO du ou des échantillon(s) : P017, P018	<p><u>Identifiant:</u> ZPSO011</p> <p><u>Echantillon:</u> MA2211166970/P017, réf. labo.: 22EK099021-017 MA2211166970/P018, réf. labo.: 22EK099021-018</p> <p><u>Description:</u> Couche1: Peinture décorative (pailletées, gouttelettes...) + Couche2: Enduit à base de plâtre lissé ou taloché</p> <p><u>Composant de la construction:</u> 4 - Plafonds et faux plafonds - Plafonds</p> <p><u>Partie à sonder:</u> Couche1: Peinture décorative (pailletées, gouttelettes...) + Couche2: Enduit à base de plâtre lissé ou taloché</p> <p><u>Quantité estimée:</u></p> <p><u>Justificatif:</u> Après analyse en laboratoire</p>	<p><u>Analyse:</u> P017, P018</p>	Idem photo : P018; P017

Chambre 2		8	Plafond	Sondage et extension de la ZPSO du ou des échantillon(s) : P017, P018	<p><u>Identifiant:</u> ZPSO011 <u>Echantillon:</u> MA2211166970/P017, réf. labo.: 22EK099021-017 MA2211166970/P018, réf. labo.: 22EK099021-018 <u>Description:</u> Couche1: Peinture décorative (pailletées, gouttelettes...) + Couche2: Enduit à base de plâtre lissé ou taloché <u>Composant de la construction:</u> 4 - Plafonds et faux plafonds - Plafonds <u>Partie à sonder:</u> Couche1: Peinture décorative (pailletées, gouttelettes...) + Couche2: Enduit à base de plâtre lissé ou taloché <u>Quantité estimée:</u> <u>Justificatif:</u> Après analyse en laboratoire</p>	<p><u>Analyse:</u> P017, P018</p>	Idem photo : P018; P017
Séjour		9	Plafond	Oui 1er étage Porte 11 - Séjour : Plafond	<p><u>Identifiant:</u> ZPSO011 <u>Echantillon:</u> MA2211166970/P017, réf. labo.: 22EK099021-017 MA2211166970/P018, réf. labo.: 22EK099021-018 <u>Description:</u> Couche1: Peinture décorative (pailletées, gouttelettes...) + Couche2: Enduit à base de plâtre lissé ou taloché <u>Composant de la construction:</u> 4 - Plafonds et faux plafonds - Plafonds <u>Partie à sonder:</u> Couche1: Peinture décorative (pailletées, gouttelettes...) + Couche2: Enduit à base de plâtre lissé ou taloché <u>Quantité estimée:</u> <u>Justificatif:</u> Après analyse en laboratoire</p>	<p><u>Analyse:</u> P017 <u>Partie analysée par le laboratoire:</u> - Matériau de type système d'enduit peinture (blanc) ; matériau semi-dur (granulaire) (gris) : Absence d'amiante</p>	
Chambre 3		10	Plafond	Sondage et extension de la ZPSO du ou des échantillon(s) : P017, P018	<p><u>Identifiant:</u> ZPSO011 <u>Echantillon:</u> MA2211166970/P017, réf. labo.: 22EK099021-017 MA2211166970/P018, réf. labo.: 22EK099021-018 <u>Description:</u> Couche1: Peinture décorative (pailletées, gouttelettes...) + Couche2: Enduit à base de plâtre lissé ou taloché <u>Composant de la construction:</u> 4 - Plafonds et faux plafonds - Plafonds <u>Partie à sonder:</u> Couche1: Peinture décorative (pailletées, gouttelettes...) + Couche2: Enduit à base de plâtre lissé ou taloché <u>Quantité estimée:</u> <u>Justificatif:</u> Après analyse en laboratoire</p>	<p><u>Analyse:</u> P017, P018</p>	Idem photo : P018; P017

5 - Planchers et planchers techniques

ZPSO005 : Couche1: Revêtement souple + Couche2: Colle non bitumineuse + Couche3: Colle bitumineuse + Couche4: Ragréage

Niveau : 1er étage Porte 11

Localisation	Continuité / Discontinuité	n° de sondage	Zone	Prélèvement effectué / Sondage et extension	Echantillon	Analyse	Photo
Entrée		1	Sol	Oui 1er étage Porte 11 - Entrée : Sol	<p><u>Identifiant:</u> ZPSO005</p> <p><u>Echantillon:</u> MA2211166970/P005, réf. labo.: 22EK099021-005 MA2211166970/P006, réf. labo.: 22EK099021-006</p> <p><u>Description:</u> Couche1: Revêtement souple + Couche2: Colle non bitumineuse + Couche3: Colle bitumineuse + Couche4: Ragréage</p> <p><u>Composant de la construction:</u> 5 - Planchers et planchers techniques - Revêtements de sols</p> <p><u>Partie à sonder:</u> Couche1: Revêtement souple + Couche2: Colle non bitumineuse + Couche3: Colle bitumineuse + Couche4: Ragréage</p> <p><u>Quantité estimée:</u></p> <p><u>Justificatif:</u> Après analyse en laboratoire</p>	<p><u>Analyse:</u> P005</p> <p><u>Partie analysée par le laboratoire:</u> - Phase 1 Matériau souple de type revêtement de sol (marron) ; matériau de type colle (jaune) Absence d'amiante - Phase 2 Matériau semi-dur de type dalle de sol (gris) Présence d'amiante - Phase 3 Matériau de type colle bitumineux (noir) ; matériau dur de type mortier, béton, chape (gris) Présence d'amiante</p>	
Dégagement		2	Sol	Oui 1er étage Porte 11 - Dégagement : Sol	<p><u>Identifiant:</u> ZPSO005</p> <p><u>Echantillon:</u> MA2211166970/P005, réf. labo.: 22EK099021-005 MA2211166970/P006, réf. labo.: 22EK099021-006</p> <p><u>Description:</u> Couche1: Revêtement souple + Couche2: Colle non bitumineuse + Couche3: Colle bitumineuse + Couche4: Ragréage</p> <p><u>Composant de la construction:</u> 5 - Planchers et planchers techniques - Revêtements de sols</p> <p><u>Partie à sonder:</u> Couche1: Revêtement souple + Couche2: Colle non bitumineuse + Couche3: Colle bitumineuse + Couche4: Ragréage</p> <p><u>Quantité estimée:</u></p> <p><u>Justificatif:</u> Après analyse en laboratoire</p>	<p><u>Analyse:</u> P006</p> <p><u>Partie analysée par le laboratoire:</u> - Phase 1 Matériau souple de type revêtement de sol (marron) Absence d'amiante - Phase 2 Matériau de type colle (beige) ; matériau semi-dur (blanc) ; matériau semi-dur de type dalle de sol (gris) Présence d'amiante - Phase 3 Matériau de type colle bitumineux (noir) ; matériau dur de type mortier, béton, chape (gris) Présence d'amiante</p>	

ZPSO006 : Couche1: Revêtement souple + Couche2: Colle non bitumineuse + Couche3: Colle bitumineuse + Couche4: Ragréage

Niveau : 1er étage Porte 11

Localisation	Continuité / Discontinuité	n° de sondage	Zone	Prélèvement effectué / Sondage et extension	Echantillon	Analyse	Photo
Cuisine		1	Sol	Oui 1er étage Porte 11 - Cuisine : Sol	<p><u>Identifiant:</u> ZPSO006 <u>Echantillon:</u> MA2211166970/P007, réf. labo.: 22EK099021-007 MA2211166970/P008, réf. labo.: 22EK099021-008 <u>Description:</u> Couche1: Revêtement souple + Couche2: Colle non bitumineuse + Couche3: Colle bitumineuse + Couche4: Ragréage <u>Composant de la construction:</u> 5 - Planchers et planchers techniques - Revêtements de sols <u>Partie à sonder:</u> Couche1: Revêtement souple + Couche2: Colle non bitumineuse + Couche3: Colle bitumineuse + Couche4: Ragréage <u>Quantité estimée:</u> <u>Justificatif:</u> Après analyse en laboratoire</p>	<p><u>Analyse:</u> P008 <u>Partie analysée par le laboratoire:</u> - Phase 1 Matériau souple de type revêtement de sol (beige) ; matériau de type colle (jaune) Absence d'amiante - Phase 2 Matériau semi-dur de type dalle de sol (gris) Présence d'amiante - Phase 3 Matériau de type colle bitumineux (noir) ; matériau dur de type mortier, béton, chape (gris) Présence d'amiante</p>	
Salle d'eau		2	Sol	Oui 1er étage Porte 11 - Salle d'eau : Sol	<p><u>Identifiant:</u> ZPSO006 <u>Echantillon:</u> MA2211166970/P007, réf. labo.: 22EK099021-007 MA2211166970/P008, réf. labo.: 22EK099021-008 <u>Description:</u> Couche1: Revêtement souple + Couche2: Colle non bitumineuse + Couche3: Colle bitumineuse + Couche4: Ragréage <u>Composant de la construction:</u> 5 - Planchers et planchers techniques - Revêtements de sols <u>Partie à sonder:</u> Couche1: Revêtement souple + Couche2: Colle non bitumineuse + Couche3: Colle bitumineuse + Couche4: Ragréage <u>Quantité estimée:</u> <u>Justificatif:</u> Après analyse en laboratoire</p>	<p><u>Analyse:</u> P007 <u>Partie analysée par le laboratoire:</u> - Phase 1 Matériau souple de type revêtement de sol (jaune) ; matériau de type colle (beige) Absence d'amiante - Phase 2 Matériau souple de type revêtement de sol (blanc) Absence d'amiante - Phase 3 Matériau de type colle bitumineux (noir) ; matériau dur de type mortier, béton, chape (gris) Présence d'amiante</p>	
WC		3	Sol	Sondage et extension de la ZPSO du ou des échantillon(s) : P007, P008	<p><u>Identifiant:</u> ZPSO006 <u>Echantillon:</u> MA2211166970/P007, réf. labo.: 22EK099021-007 MA2211166970/P008, réf. labo.: 22EK099021-008 <u>Description:</u> Couche1: Revêtement souple + Couche2: Colle non bitumineuse + Couche3: Colle bitumineuse + Couche4: Ragréage <u>Composant de la construction:</u> 5 - Planchers et planchers techniques - Revêtements de sols <u>Partie à sonder:</u> Couche1: Revêtement souple + Couche2: Colle non bitumineuse + Couche3: Colle bitumineuse + Couche4: Ragréage <u>Quantité estimée:</u> <u>Justificatif:</u> Après analyse en laboratoire</p>	<p><u>Analyse:</u> P007, P008</p>	Idem photo : P008; P007

ZPSO007 : Couche1: Revêtement souple + Couche2: Colle non bitumineuse + Couche3: Colle bitumineuse + Couche4: Ragréage

Niveau : 1er étage Porte 11

Localisation	Continuité / Discontinuité	n° de sondage	Zone	Prélèvement effectué / Sondage et extension	Echantillon	Analyse	Photo
Debarras		1	Sol	Sondage et extension de la ZPSO du ou des échantillon(s) : P009, P010	<p><u>Identifiant:</u> ZPSO007 <u>Echantillon:</u> MA2211166970/P009, réf. labo.: 22EK099021-009 MA2211166970/P010, réf. labo.: 22EK099021-010 <u>Description:</u> Couche1: Revêtement souple + Couche2: Colle non bitumineuse + Couche3: Colle bitumineuse + Couche4: Ragréage <u>Composant de la construction:</u> 5 - Planchers et planchers techniques - Revêtements de sols <u>Partie à sonder:</u> Couche1: Revêtement souple + Couche2: Colle non bitumineuse + Couche3: Colle bitumineuse + Couche4: Ragréage <u>Quantité estimée:</u> <u>Justificatif:</u> Après analyse en laboratoire</p>	<p><u>Analyse:</u> P009, P010</p>	Idem photo : P010; P009
Chambre 1		2	Sol	Oui 1er étage Porte 11 - Chambre 1 : Sol	<p><u>Identifiant:</u> ZPSO007 <u>Echantillon:</u> MA2211166970/P009, réf. labo.: 22EK099021-009 MA2211166970/P010, réf. labo.: 22EK099021-010 <u>Description:</u> Couche1: Revêtement souple + Couche2: Colle non bitumineuse + Couche3: Colle bitumineuse + Couche4: Ragréage <u>Composant de la construction:</u> 5 - Planchers et planchers techniques - Revêtements de sols <u>Partie à sonder:</u> Couche1: Revêtement souple + Couche2: Colle non bitumineuse + Couche3: Colle bitumineuse + Couche4: Ragréage <u>Quantité estimée:</u> <u>Justificatif:</u> Après analyse en laboratoire</p>	<p><u>Analyse:</u> P010 <u>Partie analysée par le laboratoire:</u> - Phase 2 Matériau souple de type revêtement de sol (fibreux) (beige) Absence d'amiante - Phase 3 Matériau de type colle (jaune) ; matériau dur de type mortier, béton, chape (gris) Absence d'amiante</p>	
Chambre 2		3	Sol	Sondage et extension de la ZPSO du ou des échantillon(s) : P009, P010	<p><u>Identifiant:</u> ZPSO007 <u>Echantillon:</u> MA2211166970/P009, réf. labo.: 22EK099021-009 MA2211166970/P010, réf. labo.: 22EK099021-010 <u>Description:</u> Couche1: Revêtement souple + Couche2: Colle non bitumineuse + Couche3: Colle bitumineuse + Couche4: Ragréage <u>Composant de la construction:</u> 5 - Planchers et planchers techniques - Revêtements de sols <u>Partie à sonder:</u> Couche1: Revêtement souple + Couche2: Colle non bitumineuse + Couche3: Colle bitumineuse + Couche4: Ragréage <u>Quantité estimée:</u> <u>Justificatif:</u> Après analyse en laboratoire</p>	<p><u>Analyse:</u> P009, P010</p>	Idem photo : P010; P009

Séjour		4	Sol	Oui 1er étage Porte 11 - Séjour : Sol	<p><u>Identifiant:</u> ZPSO007 <u>Echantillon:</u> MA2211166970/P009, réf. labo.: 22EK099021-009 MA2211166970/P010, réf. labo.: 22EK099021-010 <u>Description:</u> Couche1: Revêtement souple + Couche2: Colle non bitumineuse + Couche3: Colle bitumineuse + Couche4: Ragréage <u>Composant de la construction:</u> 5 - Planchers et planchers techniques - Revêtements de sols <u>Partie à sonder:</u> Couche1: Revêtement souple + Couche2: Colle non bitumineuse + Couche3: Colle bitumineuse + Couche4: Ragréage <u>Quantité estimée:</u> <u>Justificatif:</u> Après analyse en laboratoire</p>	<p><u>Analyse:</u> P009 <u>Partie analysée par le laboratoire:</u> - Phase 1 Matériau souple de type revêtement de sol (marron) ; matériau de type colle (beige) Absence d'amiante - Phase 2 Matériau semi-dur de type dalle de sol (noir) Présence d'amiante - Phase 3 Matériau de type colle bitumineux (noir) ; matériau dur de type mortier, béton, chape (gris) Présence d'amiante</p>	
Chambre 3		5	Sol	Sondage et extension de la ZPSO du ou des échantillon(s) : P009, P010	<p><u>Identifiant:</u> ZPSO007 <u>Echantillon:</u> MA2211166970/P009, réf. labo.: 22EK099021-009 MA2211166970/P010, réf. labo.: 22EK099021-010 <u>Description:</u> Couche1: Revêtement souple + Couche2: Colle non bitumineuse + Couche3: Colle bitumineuse + Couche4: Ragréage <u>Composant de la construction:</u> 5 - Planchers et planchers techniques - Revêtements de sols <u>Partie à sonder:</u> Couche1: Revêtement souple + Couche2: Colle non bitumineuse + Couche3: Colle bitumineuse + Couche4: Ragréage <u>Quantité estimée:</u> <u>Justificatif:</u> Après analyse en laboratoire</p>	<p><u>Analyse:</u> P009, P010</p>	Idem photo : P010; P009

6 - Conduits et accessoires intérieurs

Sans objet

7 - Ascenseurs, monte-charges et escaliers mécaniques

Sans objet

8 - Équipements divers et accessoires

Sans objet

9 - Fondations et soubassements

Sans objet

10 - Aménagements, voiries et réseaux divers

Sans objet

11 - Composants Hors norme

ZPSO001 : Plaque anti vibratile

Niveau : 1er étage Porte 11

Localisation	Continuité / Discontinuité	n° de sondage	Zone	Prélèvement effectué / Sondage et extension	Echantillon	Analyse	Photo
Cuisine		1	Sous évier	Oui 1er étage Porte 11 - Cuisine : Sous évier	<u>Identifiant:</u> ZPSO001 <u>Réf. échantillon:</u> MA2211166970/P001 <u>Réf. laboratoire:</u> 22EK099021-001 <u>Description:</u> Plaque anti vibratile <u>Quantité estimée:</u> <u>Justificatif:</u> Après analyse en laboratoire	<u>Analyse:</u> P001 <u>Partie analysée par le laboratoire:</u> - Phase 2 Matériau souple (transparent) ; matériau semi-dur (bitumineux) (noir) ; matériau de type colle (jaune) Absence d'amiante	

ZPSO004 : Peinture							
Niveau : 1er étage Porte 11							
Localisation	Continuité / Discontinuité	n° de sondage	Zone	Prélèvement effectué / Sondage et extension	Echantillon	Analyse	Photo
Entrée		1	Plinthes + portes	Sondage et extension de la ZPSO du ou des échantillon(s) : P004	<u>Identifiant:</u> ZPSO004 <u>Réf. échantillon:</u> MA2211166970/P004 <u>Réf. laboratoire:</u> 22EK099021-004 <u>Description:</u> Peinture <u>Quantité estimée:</u> <u>Justificatif:</u> Après analyse en laboratoire	<u>Analyse:</u> P004	Idem photo : P004
Cuisine		2	Plinthes + portes	Sondage et extension de la ZPSO du ou des échantillon(s) : P004	<u>Identifiant:</u> ZPSO004 <u>Réf. échantillon:</u> MA2211166970/P004 <u>Réf. laboratoire:</u> 22EK099021-004 <u>Description:</u> Peinture <u>Quantité estimée:</u> <u>Justificatif:</u> Après analyse en laboratoire	<u>Analyse:</u> P004	Idem photo : P004
Dégagement		3	Plinthes + portes	Sondage et extension de la ZPSO du ou des échantillon(s) : P004	<u>Identifiant:</u> ZPSO004 <u>Réf. échantillon:</u> MA2211166970/P004 <u>Réf. laboratoire:</u> 22EK099021-004 <u>Description:</u> Peinture <u>Quantité estimée:</u> <u>Justificatif:</u> Après analyse en laboratoire	<u>Analyse:</u> P004	Idem photo : P004
Salle d'eau		4	Plinthes + portes	Sondage et extension de la ZPSO du ou des échantillon(s) : P004	<u>Identifiant:</u> ZPSO004 <u>Réf. échantillon:</u> MA2211166970/P004 <u>Réf. laboratoire:</u> 22EK099021-004 <u>Description:</u> Peinture <u>Quantité estimée:</u> <u>Justificatif:</u> Après analyse en laboratoire	<u>Analyse:</u> P004	Idem photo : P004
Debarras		5	Plinthes + portes	Sondage et extension de la ZPSO du ou des échantillon(s) : P004	<u>Identifiant:</u> ZPSO004 <u>Réf. échantillon:</u> MA2211166970/P004 <u>Réf. laboratoire:</u> 22EK099021-004 <u>Description:</u> Peinture <u>Quantité estimée:</u> <u>Justificatif:</u> Après analyse en laboratoire	<u>Analyse:</u> P004	Idem photo : P004
WC		6	Plinthes + portes	Sondage et extension de la ZPSO du ou des échantillon(s) : P004	<u>Identifiant:</u> ZPSO004 <u>Réf. échantillon:</u> MA2211166970/P004 <u>Réf. laboratoire:</u> 22EK099021-004 <u>Description:</u> Peinture <u>Quantité estimée:</u> <u>Justificatif:</u> Après analyse en laboratoire	<u>Analyse:</u> P004	Idem photo : P004
Chambre 1		7	Plinthes + portes	Sondage et extension de la ZPSO du ou des échantillon(s) : P004	<u>Identifiant:</u> ZPSO004 <u>Réf. échantillon:</u> MA2211166970/P004 <u>Réf. laboratoire:</u> 22EK099021-004 <u>Description:</u> Peinture <u>Quantité estimée:</u> <u>Justificatif:</u> Après analyse en laboratoire	<u>Analyse:</u> P004	Idem photo : P004

Chambre 2		8	Plinthes + portes	Sondage et extension de la ZPSO du ou des échantillon(s) : P004	<u>Identifiant:</u> ZPSO004 <u>Réf. échantillon:</u> MA2211166970/P004 <u>Réf. laboratoire:</u> 22EK099021-004 <u>Description:</u> Peinture <u>Quantité estimée:</u> <u>Justificatif:</u> Après analyse en laboratoire	<u>Analyse:</u> P004	Idem photo : P004
Séjour		9	Plinthes + portes	Oui 1er étage Porte 11 - Séjour : Plinthes + portes	<u>Identifiant:</u> ZPSO004 <u>Réf. échantillon:</u> MA2211166970/P004 <u>Réf. laboratoire:</u> 22EK099021-004 <u>Description:</u> Peinture <u>Quantité estimée:</u> <u>Justificatif:</u> Après analyse en laboratoire	<u>Analyse:</u> P004 <u>Partie analysée par le laboratoire:</u> - Matériau de type système d'enduit peinture (blanc) ; matériau semi-dur fibreux de type bois, copeaux (marron) : Absence d'amiante	
Chambre 3		10	Plinthes + portes	Sondage et extension de la ZPSO du ou des échantillon(s) : P004	<u>Identifiant:</u> ZPSO004 <u>Réf. échantillon:</u> MA2211166970/P004 <u>Réf. laboratoire:</u> 22EK099021-004 <u>Description:</u> Peinture <u>Quantité estimée:</u> <u>Justificatif:</u> Après analyse en laboratoire	<u>Analyse:</u> P004	Idem photo : P004

Légende : « ! - matériaux indissociables* » l'échantillon multicouche a été envoyée au laboratoire avec une demande d'analyse sur chaque couche séparément. Cependant, le laboratoire n'ayant pas réussi à distinguer chacune d'entre-elle, le retour de l'analyse a été généralisé à l'ensemble de l'échantillon. Des investigations complémentaires pourront être réalisées sur simple demande.

OBLIGATION DONNEUR D'ORDRE SELON L'ARTICLE 11 DE L'ARRETE DU 16 JUILLET 2019

Si le donneur d'ordre n'est pas le propriétaire de l'immeuble bâti concerné par la mission de repérage, il adresse à ce dernier une copie du rapport établi par l'opérateur de repérage.

En cas de mission de repérage portant sur une partie privative d'un immeuble collectif à usage d'habitation, son propriétaire met à jour le contenu du DAPP prévu à l'article R. 1334-29-4 I du code de la santé publique, en y intégrant les données issues du rapport ou du pré-rapport de repérage amiante avant travaux. Il tient à disposition et communique ce DAPP, ainsi complété, selon les modalités prévues au II de l'article R. 1334-29-4 du code de la santé publique.

En cas de mission de repérage portant sur les parties communes d'un immeuble collectif à usage d'habitation ou sur un immeuble non utilisé à fin d'habitation, son propriétaire met à jour le contenu du DTA prévu au I de l'article R. 1334-29-5 du code de la santé publique ainsi que de sa fiche récapitulative, en y intégrant les données issues du rapport ou du pré-rapport de repérage amiante avant travaux. Il tient à disposition et communique ce DTA, ainsi complété, selon les modalités prévues au II de l'article R. 1334-29-5 du code de la santé publique.

En cas de mission de repérage portant sur tout ou partie d'un immeuble d'habitation ne comprenant qu'un seul logement, son propriétaire conserve le rapport ou le pré-rapport restituant les conditions de réalisation et les conclusions de cette recherche d'amiante. Il communique ce rapport, sur leur demande, à toute personne physique ou morale appelée à effectuer des travaux dans l'immeuble bâti ainsi qu'aux agents de contrôle de l'inspection du travail mentionnés à l'article L. 8211-1 du code du travail, aux agents du service de prévention des organismes de sécurité sociale et, en cas d'opération relevant du champ de l'article R. 4534-1 du code du travail, de l'organisme professionnel de prévention du bâtiment et des travaux publics.

7. RAPPORTS D'ANALYSES

**Eurofins Lab Environment Testing Portugal,
Unipessoal Lda.**

ADX GROUPE
dylan BRIAIS
Parc Saint Fiacre
53200 CHATEAU GONTIER

RAPPORT D'ANALYSE D'AMIANTE DANS LES MATERIAUX

N° de rapport d'analyse : AR-22-EK-091790-01
Date d'émission de rapport : 17/11/2022 10:55

Référence dossier Client:636433d065687Dossier: MA2211166970
Référence dossier N° : 22UV077346
Référence laboratoire N° : 22EK099021

Reçu par MyEasyLab le : 16/11/2022 16:24
Reçu par le laboratoire le : 16/11/2022
Date d'analyse : 16/11/2022

Indice n°	Référence client	Description visuelle	Technique utilisée / Analyste	Préparation		Résultats
				Nb prep / Nb grilles ou lames	Type	
001-01	P001 - - - Plaque anti vibratile - 1er étage Porte 11 - Cuisine	Matériau souple (transparent) ; matériau semi-dur (bitumineux) (noir) ; matériau de type colle (jaune)	MOLP / ZB7L	2 / 2	-	Analyse réalisée non conclusive
001-02	P001 - - - Plaque anti vibratile - 1er étage Porte 11 - Cuisine	Matériau souple (transparent) ; matériau semi-dur (bitumineux) (noir) ; matériau de type colle (jaune)	MET / D8NW	1 / 2	Calcination et/ou attaque acide (méthode interne de traitement)	Fibres d'amiante non détectées
002-01	P002 - 3 - Parois verticales intérieures - Revêtements de murs, poteaux, cloisons, gaines, coffres - Couche1: Colle de faïence + Couche2: Joint de faïence - Couche1: Colle de faïence + Couche2: Joint de faïence - 1er étage Porte 11 - Cuisine	Matériau dur de type carrelage, faïence (blanc) ; matériau de type peinture (beige) en traces ; matériau dur de type joint ciment (beige) + (blanc) ; matériau dur de type ciment-colle (blanc)	MET / AL4M	1 / 2	Calcination et/ou attaque acide (méthode interne de traitement)	Fibres d'amiante non détectées

La reproduction de ce document n'est autorisée que sous sa forme intégrale. Il comporte 16 page(s). Le présent rapport ne concerne que les objets soumis à l'essai tels qu'ils ont été reçus au laboratoire. Les essais identifiés par le symbole * ne sont pas inclus dans la portée d'accréditation.

Eurofins Lab Environment Testing Portugal, Unipessoal Lda.
Rua Monte de Além, 62
4580-733 Sobrosa - Paredes, PORTUGAL

1/16



**Eurofins Lab Environment Testing Portugal,
Unipessoal Lda.**



N° de rapport d'analyse : AR-22-EK-091790-01

Indice n°	Référence client	Description visuelle	Technique utilisée / Analyse	Préparation		Résultats
				Nb prep / Nb grilles ou lames	Type	
003-01	P003 - 3 - Parois verticales intérieures - Revêtements de murs, poteaux, cloisons, gaines, coffres - Couche1: Colle de faïence + Couche2: Joint de faïence - Couche1: Colle de faïence + Couche2: Joint de faïence - 1er étage Porte 11 - Salle d'eau	Matériau dur de type carrelage, faïence (blanc) ; matériau de type peinture (blanc) ; matériau souple (blanc) ; matériau semi-dur (blanc) en traces ; matériau dur de type ciment-Colle (blanc)	MET / AL4M	1 / 2	Calcination et/ou attaque acide (méthode interne de traitement)	Fibres d'amiante non détectées
003-02	P003 - 3 - Parois verticales intérieures - Revêtements de murs, poteaux, cloisons, gaines, coffres - Couche1: Colle de faïence + Couche2: Joint de faïence - Couche1: Colle de faïence + Couche2: Joint de faïence - 1er étage Porte 11 - Salle d'eau	Matériau de type système d'enduit peinture (vert) ; matériau semi-dur de type plâtre (blanc) ; matériau semi-dur (gris) en traces	MET / AL4M	1 / 2	Calcination et/ou attaque acide (méthode interne de traitement)	Fibres d'amiante non détectées
004-01	P004 - - - Peinture - 1er étage Porte 11 - Séjour	Matériau de type système d'enduit peinture (blanc) ; matériau semi-dur fibreux de type bois, copeaux (marron)	MET / AL4M	1 / 2	Calcination et/ou attaque acide (méthode interne de traitement)	Fibres d'amiante non détectées



La reproduction de ce document n'est autorisée que sous sa forme intégrale. Il comporte 16 page(s). Le présent rapport ne concerne que les objets soumis à l'essai tels qu'ils ont été reçus au laboratoire. Les essais identifiés par le symbole * ne sont pas inclus dans la portée d'accréditation.

Eurofins Lab Environment Testing Portugal, Unipessoal Lda.
Rua Monte de Além, 62
4580-733 Sobrosa - Paredes, PORTUGAL

2/16



**Eurofins Lab Environment Testing Portugal,
Unipessoal Lda.**



N° de rapport d'analyse : AR-22-EK-091790-01

Indice n°	Référence client	Description visuelle	Technique utilisée / Analyste	Préparation		Résultats
				Nb prep / Nb grilles ou lames	Type	
005-01	P005 - 5 - Planchers et planchers techniques - Revêtements de sols - Couche1: Revêtement souple + Couche2: Colle non bitumineuse + Couche3: Colle bitumineuse + Couche4: Ragreage - Couche1: Revêtement souple + Couche2: Colle non bitumineuse + Couche3: Colle bitumineuse + Couche4: Ragreage - 1er etage Porte 11 - Entree	Matériau souple de type revêtement de sol (marron) ; matériau de type colle (jaune)	MET / AL4M	1 / 2	Calcination et/ou attaque acide (méthode interne de traitement)	Fibres d'amiante non détectées
005-02	P005 - 5 - Planchers et planchers techniques - Revêtements de sols - Couche1: Revêtement souple + Couche2: Colle non bitumineuse + Couche3: Colle bitumineuse + Couche4: Ragreage - Couche1: Revêtement souple + Couche2: Colle non bitumineuse + Couche3: Colle bitumineuse + Couche4: Ragreage - 1er etage Porte 11 - Entree	Matériau semi-dur de type dalle de sol (gris)	MET / AL4M	1 / 2	Calcination et/ou attaque acide (méthode interne de traitement)	Fibres d'amiante de type chrysotile
005-03 (i)	P005 - 5 - Planchers et planchers techniques - Revêtements de sols - Couche1: Revêtement souple + Couche2: Colle non bitumineuse + Couche3: Colle bitumineuse + Couche4: Ragreage - Couche1: Revêtement souple + Couche2: Colle non bitumineuse + Couche3: Colle bitumineuse + Couche4: Ragreage - 1er etage Porte 11 - Entree	Matériau de type colle bitumineux (noir) ; matériau dur de type mortier, béton, chape (gris)(i)	MOLP / ZB7L	2 / 2	-	Fibres d'amiante de type chrysotile



La reproduction de ce document n'est autorisée que sous sa forme intégrale. Il comporte 16 page(s). Le présent rapport ne concerne que les objets soumis à l'essai tels qu'ils ont été reçus au laboratoire. Les essais identifiés par le symbole * ne sont pas inclus dans la portée d'accréditation.

Eurofins Lab Environment Testing Portugal, Unipessoal Lda.
Rua Monte de Além, 62
4580-733 Sobrosa - Paredes, PORTUGAL



**Eurofins Lab Environment Testing Portugal,
Unipessoal Lda.**



N° de rapport d'analyse : AR-22-EK-091790-01

Indice n°	Référence client	Description visuelle	Technique utilisée / Analyste	Préparation		Résultats
				Nb prep / Nb grilles ou lames	Type	
006-01	P006 - 5 - Planchers et planchers techniques - Revêtements de sols - Couche1: Revêtement souple + Couche2: Colle non bitumineuse + Couche3: Colle bitumineuse + Couche4: Ragreage - Couche1: Revêtement souple + Couche2: Colle non bitumineuse + Couche3: Colle bitumineuse + Couche4: Ragreage - 1er etage Porte 11 - Degagement	Matériau souple de type revêtement de sol (marron)	MET / AL4M	1 / 2	Calcination et/ou attaque acide (méthode interne de traitement)	Fibres d'amiante non détectées
006-02	P006 - 5 - Planchers et planchers techniques - Revêtements de sols - Couche1: Revêtement souple + Couche2: Colle non bitumineuse + Couche3: Colle bitumineuse + Couche4: Ragreage - Couche1: Revêtement souple + Couche2: Colle non bitumineuse + Couche3: Colle bitumineuse + Couche4: Ragreage - 1er etage Porte 11 - Degagement	Matériau de type colle (beige) ; matériau semi-dur (blanc) ; matériau semi-dur de type dalle de sol (gris)	MET / AL4M	1 / 2	Calcination et/ou attaque acide (méthode interne de traitement)	Fibres d'amiante de type chrysotile
006-03 (i)	P006 - 5 - Planchers et planchers techniques - Revêtements de sols - Couche1: Revêtement souple + Couche2: Colle non bitumineuse + Couche3: Colle bitumineuse + Couche4: Ragreage - Couche1: Revêtement souple + Couche2: Colle non bitumineuse + Couche3: Colle bitumineuse + Couche4: Ragreage - 1er etage Porte 11 - Degagement	Matériau de type colle bitumineux (noir) ; matériau dur de type mortier, béton, chape (gris)(i)	MOLP / ZB7L	2 / 2	-	Fibres d'amiante de type chrysotile



La reproduction de ce document n'est autorisée que sous sa forme intégrale. Il comporte 16 page(s). Le présent rapport ne concerne que les objets soumis à l'essai tels qu'ils ont été reçus au laboratoire. Les essais identifiés par le symbole * ne sont pas inclus dans la portée d'accréditation.

Eurofins Lab Environment Testing Portugal, Unipessoal Lda.
Rua Monte de Além, 62
4580-733 Sobrosa - Paredes, PORTUGAL



**Eurofins Lab Environment Testing Portugal,
Unipessoal Lda.**



N° de rapport d'analyse : AR-22-EK-091790-01

Indice n°	Référence client	Description visuelle	Technique utilisée / Analyste	Préparation		Résultats
				Nb prep / Nb grilles ou lames	Type	
007-01	P007 - 5 - Planchers et planchers techniques - Revêtements de sols - Couche1: Revêtement souple + Couche2: Colle non bitumineuse + Couche3: Colle bitumineuse + Couche4: Ragreage - Couche1: Revêtement souple + Couche2: Colle non bitumineuse + Couche3: Colle bitumineuse + Couche4: Ragreage - 1er etage Porte 11 - Salle d'eau	Matériau souple de type revêtement de sol (jaune) ; matériau de type colle (beige)	MET / AL4M	1 / 2	Calcination et/ou attaque acide (méthode interne de traitement)	Fibres d'amiante non détectées
007-02	P007 - 5 - Planchers et planchers techniques - Revêtements de sols - Couche1: Revêtement souple + Couche2: Colle non bitumineuse + Couche3: Colle bitumineuse + Couche4: Ragreage - Couche1: Revêtement souple + Couche2: Colle non bitumineuse + Couche3: Colle bitumineuse + Couche4: Ragreage - 1er etage Porte 11 - Salle d'eau	Matériau souple de type revêtement de sol (blanc)	MET / AL4M	1 / 2	Calcination et/ou attaque acide (méthode interne de traitement)	Fibres d'amiante non détectées
007-03 (i)	P007 - 5 - Planchers et planchers techniques - Revêtements de sols - Couche1: Revêtement souple + Couche2: Colle non bitumineuse + Couche3: Colle bitumineuse + Couche4: Ragreage - Couche1: Revêtement souple + Couche2: Colle non bitumineuse + Couche3: Colle bitumineuse + Couche4: Ragreage - 1er etage Porte 11 - Salle d'eau	Matériau de type colle bitumineux (noir) ; matériau dur de type mortier, béton, chape (gris)(i)	MOLP / ZB7L	2 / 2	-	Fibres d'amiante de type chrysotile



La reproduction de ce document n'est autorisée que sous sa forme intégrale. Il comporte 16 page(s). Le présent rapport ne concerne que les objets soumis à l'essai tels qu'ils ont été reçus au laboratoire. Les essais identifiés par le symbole * ne sont pas inclus dans la portée d'accréditation.

Eurofins Lab Environment Testing Portugal, Unipessoal Lda.
Rua Monte de Além, 62
4580-733 Sobrosa - Paredes, PORTUGAL



**Eurofins Lab Environment Testing Portugal,
Unipessoal Lda.**



N° de rapport d'analyse : AR-22-EK-091790-01

Indice n°	Référence client	Description visuelle	Technique utilisée / Analyste	Préparation		Résultats
				Nb prep / Nb grilles ou lames	Type	
008-01	P008 - 5 - Planchers et planchers techniques - Revêtements de sols - Couche1: Revêtement souple + Couche2: Colle non bitumineuse + Couche3: Colle bitumineuse + Couche4: Ragreage - Couche1: Revêtement souple + Couche2: Colle non bitumineuse + Couche3: Colle bitumineuse + Couche4: Ragreage - 1er etage Porte 11 - Cuisine	Matériau souple de type revêtement de sol (beige) ; matériau de type colle (jaune)	MET / AL4M	1 / 2	Calcination et/ou attaque acide (méthode interne de traitement)	Fibres d'amiante non détectées
008-02	P008 - 5 - Planchers et planchers techniques - Revêtements de sols - Couche1: Revêtement souple + Couche2: Colle non bitumineuse + Couche3: Colle bitumineuse + Couche4: Ragreage - Couche1: Revêtement souple + Couche2: Colle non bitumineuse + Couche3: Colle bitumineuse + Couche4: Ragreage - 1er etage Porte 11 - Cuisine	Matériau semi-dur de type dalle de sol (gris)	MET / AL4M	1 / 2	Calcination et/ou attaque acide (méthode interne de traitement)	Fibres d'amiante de type chrysotile
008-03 (i)	P008 - 5 - Planchers et planchers techniques - Revêtements de sols - Couche1: Revêtement souple + Couche2: Colle non bitumineuse + Couche3: Colle bitumineuse + Couche4: Ragreage - Couche1: Revêtement souple + Couche2: Colle non bitumineuse + Couche3: Colle bitumineuse + Couche4: Ragreage - 1er etage Porte 11 - Cuisine	Matériau de type colle bitumineux (noir) ; matériau dur de type mortier, béton, chape (gris)(i)	MOLP / ZB7L	2 / 2	-	Fibres d'amiante de type chrysotile



La reproduction de ce document n'est autorisée que sous sa forme intégrale. Il comporte 16 page(s). Le présent rapport ne concerne que les objets soumis à l'essai tels qu'ils ont été reçus au laboratoire. Les essais identifiés par le symbole * ne sont pas inclus dans la portée d'accréditation.

Eurofins Lab Environment Testing Portugal, Unipessoal Lda.
Rua Monte de Além, 62
4580-733 Sobrosa - Paredes, PORTUGAL



**Eurofins Lab Environment Testing Portugal,
 Unipessoal Lda.**



N° de rapport d'analyse : AR-22-EK-091790-01

Indice n°	Référence client	Description visuelle	Technique utilisée / Analyste	Préparation		Résultats
				Nb prep / Nb grilles ou lames	Type	
009-01	P009 - 5 - Planchers et planchers techniques - Revêtements de sols - Couche1: Revêtement souple + Couche2: Colle non bitumineuse + Couche3: Colle bitumineuse + Couche4: Ragreage - Couche1: Revêtement souple + Couche2: Colle non bitumineuse + Couche3: Colle bitumineuse + Couche4: Ragreage - 1er etage Porte 11 - Sejour	Matériau souple de type revêtement de sol (marron) ; matériau de type colle (beige)	MET / AL4M	1 / 2	Calcination et/ou attaque acide (méthode interne de traitement)	Fibres d'amiante non détectées
009-02	P009 - 5 - Planchers et planchers techniques - Revêtements de sols - Couche1: Revêtement souple + Couche2: Colle non bitumineuse + Couche3: Colle bitumineuse + Couche4: Ragreage - Couche1: Revêtement souple + Couche2: Colle non bitumineuse + Couche3: Colle bitumineuse + Couche4: Ragreage - 1er etage Porte 11 - Sejour	Matériau semi-dur de type dalle de sol (noir)	MET / AL4M	1 / 2	Calcination et/ou attaque acide (méthode interne de traitement)	Fibres d'amiante de type chrysotile
009-03 (i)	P009 - 5 - Planchers et planchers techniques - Revêtements de sols - Couche1: Revêtement souple + Couche2: Colle non bitumineuse + Couche3: Colle bitumineuse + Couche4: Ragreage - Couche1: Revêtement souple + Couche2: Colle non bitumineuse + Couche3: Colle bitumineuse + Couche4: Ragreage - 1er etage Porte 11 - Sejour	Matériau de type colle bitumineux (noir) ; matériau dur de type mortier, béton, chape (gris)(i)	MOLP / ZB7L	2 / 2	-	Fibres d'amiante de type chrysotile



La reproduction de ce document n'est autorisée que sous sa forme intégrale. Il comporte 16 page(s). Le présent rapport ne concerne que les objets soumis à l'essai tels qu'ils ont été reçus au laboratoire. Les essais identifiés par le symbole * ne sont pas inclus dans la portée d'accréditation.

Eurofins Lab Environment Testing Portugal, Unipessoal Lda.
 Rua Monte de Além, 62
 4580-733 Sobrosa - Paredes, PORTUGAL



**Eurofins Lab Environment Testing Portugal,
 Unipessoal Lda.**



N° de rapport d'analyse : AR-22-EK-091790-01

Indice n°	Référence client	Description visuelle	Technique utilisée / Analyste	Préparation		Résultats
				Nb prep / Nb grilles ou lames	Type	
010-01	P010 - 5 - Planchers et planchers techniques - Revêtements de sols - Couche1: Revêtement souple + Couche2: Colle non bitumineuse + Couche3: Colle bitumineuse + Couche4: Ragreage - Couche1: Revêtement souple + Couche2: Colle non bitumineuse + Couche3: Colle bitumineuse + Couche4: Ragreage - 1er etage Porte 11 - Chambre 1	Matériau souple de type revêtement de sol (fibreux) (beige)	MOLP / USBA	2 / 2	-	Analyse réalisée non conclusive
010-02	P010 - 5 - Planchers et planchers techniques - Revêtements de sols - Couche1: Revêtement souple + Couche2: Colle non bitumineuse + Couche3: Colle bitumineuse + Couche4: Ragreage - Couche1: Revêtement souple + Couche2: Colle non bitumineuse + Couche3: Colle bitumineuse + Couche4: Ragreage - 1er etage Porte 11 - Chambre 1	Matériau souple de type revêtement de sol (fibreux) (beige)	MET / AL4M	1 / 2	Calcination et/ou attaque acide (méthode interne de traitement)	Fibres d'amiante non détectées
010-03	P010 - 5 - Planchers et planchers techniques - Revêtements de sols - Couche1: Revêtement souple + Couche2: Colle non bitumineuse + Couche3: Colle bitumineuse + Couche4: Ragreage - Couche1: Revêtement souple + Couche2: Colle non bitumineuse + Couche3: Colle bitumineuse + Couche4: Ragreage - 1er etage Porte 11 - Chambre 1	Matériau de type colle (jaune) ; matériau dur de type mortier, béton, chape (gris)	MET / AL4M	1 / 2	Calcination et/ou attaque acide (méthode interne de traitement)	Fibres d'amiante non détectées



La reproduction de ce document n'est autorisée que sous sa forme intégrale. Il comporte 16 page(s). Le présent rapport ne concerne que les objets soumis à l'essai tels qu'ils ont été reçus au laboratoire. Les essais identifiés par le symbole * ne sont pas inclus dans la portée d'accréditation.

Eurofins Lab Environment Testing Portugal, Unipessoal Lda.
 Rua Monte de Além, 62
 4580-733 Sobrosa - Paredes, PORTUGAL



**Eurofins Lab Environment Testing Portugal,
 Unipessoal Lda.**



N° de rapport d'analyse : AR-22-EK-091790-01

Indice n°	Référence client	Description visuelle	Technique utilisée / Analyste	Préparation		Résultats
				Nb prep / Nb grilles ou lames	Type	
011-01	P011 - 3 - Parois verticales intérieures - Revêtements de murs, poteaux, cloisons, gaines, coffres + 3 - Parois verticales intérieures - Murs et cloisons maçonnes - Couche1: Peinture décorative (pailletees, gouttelettes,) + Couche2: Enduit a base de platre lisse ou taloche - Couche1: Peinture décorative (pailletees, gouttelettes,) + Couche2: Enduit a base de platre lisse ou taloche - 1er etage Porte 11 - Sejour	Matériau de type maillage de fibres et liant (blanc) ; matériau semi-dur de type enduit (beige)	MOLP / USBA	2 / 2	-	Analyse réalisée non conclusive
011-02	P011 - 3 - Parois verticales intérieures - Revêtements de murs, poteaux, cloisons, gaines, coffres + 3 - Parois verticales intérieures - Murs et cloisons maçonnes - Couche1: Peinture décorative (pailletees, gouttelettes,) + Couche2: Enduit a base de platre lisse ou taloche - Couche1: Peinture décorative (pailletees, gouttelettes,) + Couche2: Enduit a base de platre lisse ou taloche - 1er etage Porte 11 - Sejour	Matériau de type maillage de fibres et liant (blanc) ; matériau semi-dur de type enduit (beige)	MET / S4MS	1 / 2	Calcination et/ou attaque acide (méthode interne de traitement)	Fibres d'amiante non détectées

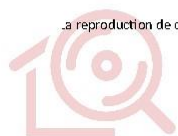

La reproduction de ce document n'est autorisée que sous sa forme intégrale. Il comporte 16 page(s). Le présent rapport ne concerne que les objets soumis à l'essai tels qu'ils ont été reçus au laboratoire. Les essais identifiés par le symbole * ne sont pas inclus dans la portée d'accréditation.

Eurofins Lab Environment Testing Portugal, Unipessoal Lda.
 Rue Monte de Além, 62
 4580-733 Sobrosa - Paredes, PORTUGAL



**Eurofins Lab Environment Testing Portugal,
 Unipessoal Lda.**



N° de rapport d'analyse : AR-22-EK-091790-01

Indice n°	Référence client	Description visuelle	Technique utilisée / Analyste	Préparation		Résultats
				Nb prep / Nb grilles ou lames	Type	
012-01	P012 - 3 - Parois verticales intérieures - Revêtements de murs, poteaux, cloisons, gaines, coffres + 3 - Parois verticales intérieures - Murs et cloisons maçonnes - Couche1: Peinture décorative (pailleetes, gouttelettes,) + Couche2: Enduit a base de platre lisse ou taloche - Couche1: Peinture décorative (pailleetes, gouttelettes,) + Couche2: Enduit a base de platre lisse ou taloche - 1er etage Porte 11 - Cuisine	Matériau de type maillage de fibres et liant (blanc) ; matériau semi-dur de type enduit (blanc)	MOLP / USBA	2 / 2	-	Analyse réalisée non conclusive
012-02	P012 - 3 - Parois verticales intérieures - Revêtements de murs, poteaux, cloisons, gaines, coffres + 3 - Parois verticales intérieures - Murs et cloisons maçonnes - Couche1: Peinture décorative (pailleetes, gouttelettes,) + Couche2: Enduit a base de platre lisse ou taloche - Couche1: Peinture décorative (pailleetes, gouttelettes,) + Couche2: Enduit a base de platre lisse ou taloche - 1er etage Porte 11 - Cuisine	Matériau de type maillage de fibres et liant (blanc) ; matériau semi-dur de type enduit (blanc)	MET / AL4M	1 / 2	Calcination et/ou attaque acide (méthode interne de traitement)	Fibres d'amiante non détectées



La reproduction de ce document n'est autorisée que sous sa forme intégrale. Il comporte 16 page(s). Le présent rapport ne concerne que les objets soumis à l'essai tels qu'ils ont été reçus au laboratoire. Les essais identifiés par le symbole * ne sont pas inclus dans la portée d'accréditation.

Eurofins Lab Environment Testing Portugal, Unipessoal Lda.
 Rua Monte de Além, 62
 4580-733 Sobrosa - Paredes, PORTUGAL

10/16



**Eurofins Lab Environment Testing Portugal,
 Unipessoal Lda.**



N° de rapport d'analyse : AR-22-EK-091790-01

Indice n°	Référence client	Description visuelle	Technique utilisée / Analyste	Préparation		Résultats
				Nb prep / Nb grilles ou lames	Type	
013-01	P013 - 3 - Parois verticales intérieures - Revêtements de murs, poteaux, cloisons, gaines, coffres + 3 - Parois verticales intérieures - Murs et cloisons maçonnes - Couche1: Peinture décorative (pailleetes, gouttelettes,) + Couche2: Enduit a base de platre lisse ou taloche - Couche1: Peinture décorative (pailleetes, gouttelettes,) + Couche2: Enduit a base de platre lisse ou taloche - 1er etage Porte 11 - Sejour	Matériau de type maillage de fibres et liant (blanc) ; matériau de type système d'enduit peinture (blanc) ; matériau semi-dur (gris) en traces	MOLP / USBA	2 / 2	-	Analyse réalisée non conclusive
013-02	P013 - 3 - Parois verticales intérieures - Revêtements de murs, poteaux, cloisons, gaines, coffres + 3 - Parois verticales intérieures - Murs et cloisons maçonnes - Couche1: Peinture décorative (pailleetes, gouttelettes,) + Couche2: Enduit a base de platre lisse ou taloche - Couche1: Peinture décorative (pailleetes, gouttelettes,) + Couche2: Enduit a base de platre lisse ou taloche - 1er etage Porte 11 - Sejour	Matériau de type maillage de fibres et liant (blanc) ; matériau de type système d'enduit peinture (blanc) ; matériau semi-dur (gris) en traces	MET / AL4M	1 / 2	Calcination et/ou attaque acide (méthode interne de traitement)	Fibres d'amiante non détectées



La reproduction de ce document n'est autorisée que sous sa forme intégrale. Il comporte 16 page(s). Le présent rapport ne concerne que les objets soumis à l'essai tels qu'ils ont été reçus au laboratoire. Les essais identifiés par le symbole * ne sont pas inclus dans la portée d'accréditation.

Eurofins Lab Environment Testing Portugal, Unipessoal Lda.
 Rua Monte de Alén, 62
 4580-733 Sobrosa - Paredes, PORTUGAL



**Eurofins Lab Environment Testing Portugal,
Unipessoal Lda.**



N° de rapport d'analyse : AR-22-EK-091790-01

Indice n°	Référence client	Description visuelle	Technique utilisée / Analyste	Préparation		Résultats
				Nb prep / Nb grilles ou lames	Type	
014-01	P014 - 3 - Parois verticales intérieures - Revêtements de murs, poteaux, cloisons, gaines, coffres + 3 - Parois verticales intérieures - Murs et cloisons maçonnes - Couche1: Peinture décorative (pailletees, gouttelettes,) + Couche2: Enduit a base de platre lisse ou taloche - Couche1: Peinture décorative (pailletees, gouttelettes,) + Couche2: Enduit a base de platre lisse ou taloche - 1er etage Porte 11 - Cuisine	Matériau de type maillage de fibres et liant (blanc) ; matériau de type système d'enduit peinture (beige)	MOLP / USBA	2 / 2	-	Analyse réalisée non conclusive
014-02	P014 - 3 - Parois verticales intérieures - Revêtements de murs, poteaux, cloisons, gaines, coffres + 3 - Parois verticales intérieures - Murs et cloisons maçonnes - Couche1: Peinture décorative (pailletees, gouttelettes,) + Couche2: Enduit a base de platre lisse ou taloche - Couche1: Peinture décorative (pailletees, gouttelettes,) + Couche2: Enduit a base de platre lisse ou taloche - 1er etage Porte 11 - Cuisine	Matériau de type maillage de fibres et liant (blanc) ; matériau de type système d'enduit peinture (beige)	MET / S4MS	1 / 2	Calcination et/ou attaque acide (méthode interne de traitement)	Fibres d'amiante non détectées



La reproduction de ce document n'est autorisée que sous sa forme intégrale. Il comporte 16 page(s). Le présent rapport ne concerne que les objets soumis à l'essai tels qu'ils ont été reçus au laboratoire. Les essais identifiés par le symbole * ne sont pas inclus dans la portée d'accréditation.

Eurofins Lab Environment Testing Portugal, Unipessoal Lda.
Rua Monte de Além, 62
4580-733 Sobrosa - Paredes, PORTUGAL

12/16



**Eurofins Lab Environment Testing Portugal,
Unipessoal Lda.**



N° de rapport d'analyse : AR-22-EK-091790-01

Indice n°	Référence client	Description visuelle	Technique utilisée / Analyste	Préparation		Résultats
				Nb prep / Nb grilles ou lames	Type	
015-01	P015 - 3 - Parois verticales intérieures - Revêtements de murs, poteaux, cloisons, gaines, coffres + 3 - Parois verticales intérieures - Cloisons seches (assemblees, prefabriquees) - Couche1: Peinture decorative (pailletees, gouttelettes,) + Couche2: Enduit de jointoiment des plaques de platre - Couche1: Peinture decorative (pailletees, gouttelettes,) + Couche2: Enduit de jointoiment des plaques de platre - 1er etage Porte 11 - Sejour	Matériau de type maillage de fibres et liant (blanc) ; matériau de type peinture (blanc) ; matériau semi-dur de type plâtre (blanc)	MOLP / USBA	2 / 2	-	Analyse réalisée non conclusive
015-02	P015 - 3 - Parois verticales intérieures - Revêtements de murs, poteaux, cloisons, gaines, coffres + 3 - Parois verticales intérieures - Cloisons seches (assemblees, prefabriquees) - Couche1: Peinture decorative (pailletees, gouttelettes,) + Couche2: Enduit de jointoiment des plaques de platre - Couche1: Peinture decorative (pailletees, gouttelettes,) + Couche2: Enduit de jointoiment des plaques de platre - 1er etage Porte 11 - Sejour	Matériau de type maillage de fibres et liant (blanc) ; matériau de type peinture (blanc) ; matériau semi-dur de type plâtre (blanc)	MET / S4MS	1 / 2	Calcination et/ou attaque acide (méthode interne de traitement)	Fibres d'amiante non détectées
015-03	P015 - 3 - Parois verticales intérieures - Revêtements de murs, poteaux, cloisons, gaines, coffres + 3 - Parois verticales intérieures - Cloisons seches (assemblees, prefabriquees) - Couche1: Peinture decorative (pailletees, gouttelettes,) + Couche2: Enduit de jointoiment des plaques de platre - Couche1: Peinture decorative (pailletees, gouttelettes,) + Couche2: Enduit de jointoiment des plaques de platre - 1er etage Porte 11 - Sejour	Matériau semi-dur de type plâtre (blanc)	MET / S4MS	1 / 2	Calcination et/ou attaque acide (méthode interne de traitement)	Fibres d'amiante non détectées



La reproduction de ce document n'est autorisée que sous sa forme intégrale. Il comporte 16 page(s). Le présent rapport ne concerne que les objets soumis à l'essai tels qu'ils ont été reçus au laboratoire. Les essais identifiés par le symbole * ne sont pas inclus dans la portée d'accréditation.

Eurofins Lab Environment Testing Portugal, Unipessoal Lda.
Rua Monte de Além, 62
4580-733 Sobrosa - Paredes, PORTUGAL

13/16



**Eurofins Lab Environment Testing Portugal,
Unipessoal Lda.**



N° de rapport d'analyse : AR-22-EK-091790-01

Indice n°	Référence client	Description visuelle	Technique utilisée / Analyste	Préparation		Résultats
				Nb prep / Nb grilles ou lames	Type	
016-01	P016 - 3 - Parois verticales intérieures - Revêtements de murs, poteaux, cloisons, gaines, coffres + 3 - Parois verticales intérieures - Cloisons seches (assemblees, prefabriquees) - Couche1: Peinture decorative (pailletees, gouttelettes,) + Couche2: Enduit de jointoiment des plaques de platre - Couche1: Peinture decorative (pailletees, gouttelettes,) + Couche2: Enduit de jointoiment des plaques de platre - 1er etage Porte 11 - Cuisine	Matériau de type maillage de fibres et liant (blanc) ; matériau de type système d'enduit peinture (beige) ; matériau semi-dur de type plâtre (blanc)	MOLP / USBA	2 / 2	-	Analyse réalisée non conclusive
016-02	P016 - 3 - Parois verticales intérieures - Revêtements de murs, poteaux, cloisons, gaines, coffres + 3 - Parois verticales intérieures - Cloisons seches (assemblees, prefabriquees) - Couche1: Peinture decorative (pailletees, gouttelettes,) + Couche2: Enduit de jointoiment des plaques de platre - Couche1: Peinture decorative (pailletees, gouttelettes,) + Couche2: Enduit de jointoiment des plaques de platre - 1er etage Porte 11 - Cuisine	Matériau de type maillage de fibres et liant (blanc) ; matériau de type système d'enduit peinture (beige) ; matériau semi-dur de type plâtre (blanc)	MET / S4MS	1 / 2	Calcination et/ou attaque acide (méthode interne de traitement)	Fibres d'amiante non détectées
016-03	P016 - 3 - Parois verticales intérieures - Revêtements de murs, poteaux, cloisons, gaines, coffres + 3 - Parois verticales intérieures - Cloisons seches (assemblees, prefabriquees) - Couche1: Peinture decorative (pailletees, gouttelettes,) + Couche2: Enduit de jointoiment des plaques de platre - Couche1: Peinture decorative (pailletees, gouttelettes,) + Couche2: Enduit de jointoiment des plaques de platre - 1er etage Porte 11 - Cuisine	Matériau semi-dur de type plâtre (blanc)	MET / S4MS	1 / 2	Calcination et/ou attaque acide (méthode interne de traitement)	Fibres d'amiante non détectées



La reproduction de ce document n'est autorisée que sous sa forme intégrale. Il comporte 16 page(s). Le présent rapport ne concerne que les objets soumis à l'essai tels qu'ils ont été reçus au laboratoire. Les essais identifiés par le symbole * ne sont pas inclus dans la portée d'accréditation.

Eurofins Lab Environment Testing Portugal, Unipessoal Lda.
Rua Monte de Além, 62
4580-733 Sobrosa - Paredes, PORTUGAL

14/16



**Eurofins Lab Environment Testing Portugal,
Unipessoal Lda.**



N° de rapport d'analyse : AR-22-EK-091790-01

Indice n°	Référence client	Description visuelle	Technique utilisée / Analyste	Préparation		Résultats
				Nb prep / Nb grilles ou lames	Type	
017-01	P017 - 4 - Plafonds et faux plafonds - Plafonds - Couche1: Peinture décorative (paillètees, gouttelettes) + Couche2: Enduit a base de platre lisse ou taloche - Couche1: Peinture décorative (paillètees, gouttelettes) + Couche2: Enduit a base de platre lisse ou taloche - 1er etage Porte 11 - Sejour	Matériau de type système d'enduit peinture (blanc) ; matériau semi-dur (granulaire) (gris)	MET / S4MS	1 / 2	Calcination et/ou attaque acide (méthode interne de traitement)	Fibres d'amiante non détectées
018-01	P018 - 4 - Plafonds et faux plafonds - Plafonds - Couche1: Peinture décorative (paillètees, gouttelettes) + Couche2: Enduit a base de platre lisse ou taloche - Couche1: Peinture décorative (paillètees, gouttelettes) + Couche2: Enduit a base de platre lisse ou taloche - 1er etage Porte 11 - Cuisine	Matériau de type système d'enduit peinture (blanc)	MET / S4MS	1 / 2	Calcination et/ou attaque acide (méthode interne de traitement)	Fibres d'amiante non détectées

Le traitement des échantillons de ce dossier a nécessité au total :

40 analyses au laboratoire dont 27 par la technique identifiée sous le terme MET et 13 par la technique identifiée sous le terme MOLP.

Autre(s) observation(s)

- (i) Les fibres d'amiante ont été détectées dans le matériau de type colle bitumineux (noir). Les autres matériaux décrits simultanément ne peuvent pas être séparés et analysés séparément, en conséquence, en raison du risque d'intercontamination, le résultat d'analyse est rendu sur l'ensemble de la couche.

Méthodes d'analyses employées pour la recherche qualitative des fibres d'amiante dans les matériaux :

MOLP: Détermination Fibres d'amiante. Détection et identification par Microscopie Optique à Lumière Polarisée (MOLP) réalisée à partir du Guide HSG 248 de 2021 - annexe 2

MET: Détermination Fibres d'amiante. Traitement par calcination et/ou attaque acide. Détection et identification par Microscopie Electronique à Transmission équipée d'un Analyseur en dispersion d'énergie des rayons X (META) réalisée à partir de la norme : NFX 43-050 : Juillet 2021, P-PS-SOP3368 : version 7



La reproduction de ce document n'est autorisée que sous sa forme intégrale. Il comporte 16 page(s). Le présent rapport ne concerne que les objets soumis à l'essai tels qu'ils ont été reçus au laboratoire. Les essais identifiés par le symbole * ne sont pas inclus dans la portée d'accréditation.

Eurofins Lab Environment Testing Portugal, Unipessoal Lda.
Rua Monte de Alén, 62
4580-733 Sobrosa - Paredes, PORTUGAL

15/16



Eurofins Lab Environment Testing Portugal,
Unipessoal Lda.



N° de rapport d'analyse : AR-22-EK-091790-01

Notes :

1 : Les informations de traçabilité sont disponibles sur demande. Il est à noter que ce rapport en français est une copie de la version originale du rapport en langue portugaise et stockée en interne par le laboratoire. - 2 : Sauf information contraire sur ce rapport, le laboratoire sépare l'échantillon transmis par le demandeur pour une analyse par composant. Des composants décrits simultanément dans une même prise d'essai n'ont pas pu être séparés pour l'analyse. - 3 : Le présent rapport mentionne les analyses conclusives et non conclusives. En effet, le laboratoire met en œuvre les deux techniques d'analyse MOLP et META sur tous les échantillons massifs conformément aux exigences indiquées dans l'arrêté du 1er octobre 2019. - 4 : Pour la recherche d'amiante dans les matériaux, la limite de détection garantie par prise d'essai dans les matériaux (en MOLP et /ou en MET) est de 0.1% en masse. - 5 : "Fibres d'amiante non détectées" au MOLP, signifie que la couche peut renfermer une teneur inférieure à la limite de détection garantie de fibre d'amiante optiquement observable. Pour être optiquement observable, une fibre doit avoir un diamètre supérieur à 0,2 µm. "Fibres d'amiante non détectées" au MET signifie que la couche peut renfermer une teneur inférieure à la limite de détection garantie de fibre d'amiante. - 6 : La portée d'accréditation du laboratoire est référencée sous le n° L0705-1 et est disponible sur <http://www.ipac.pt/>. - 7 : La liste des méthodes avec accréditations flexibles intermédiaires peut être consultée sur <https://www.eurofins.pt/ambiente/eurofins-lab-environment-testing-portugal/laboratorio-de-analise-de-amiante/qualidade/>. - 8 : Le prélèvement relève de la responsabilité du client. - 9 : Analyse réalisée dans le cadre des textes réglementaires suivants : Décret n° 2017-899 du 9 mai 2017, Décret n° 2019-251 du 27 mars 2019, Décret n° 2011-629 du 3 juin 2011, Arrêté du 1er octobre 2019 (JORF n° 0245 du 20 octobre 2019 texte n° 18). - 10 : Le rapport est établi dans le cadre du cas 1 de l'article 6 de l'arrêté du 1er octobre 2019 à savoir la détection et l'identification d'amiante délibérément ajouté dans les matériaux et produits manufacturés.

Validé et approuvé par :



Pedro Silva
Technicien de laboratoire

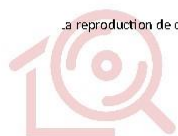

La reproduction de ce document n'est autorisée que sous sa forme intégrale. Il comporte 16 page(s). Le présent rapport ne concerne que les objets soumis à l'essai tels qu'ils ont été reçus au laboratoire. Les essais identifiés par le symbole * ne sont pas inclus dans la portée d'accréditation.

Eurofins Lab Environment Testing Portugal, Unipessoal Lda.
Rua Monte de Alén, 62
4580-733 Sobrosa - Paredes, PORTUGAL

16/16

8. ANNEXES/ATTESTATION D'ASSURANCE/CERTIFICATION

Votre Assurance

► RESPONSABILITE CIVILE
ENTREPRISE



SAS ADX GROUPE
Comptabilité Fournisseurs
Parc Saint Fiacre
53200 CHATEAU GONTIER

Votre conseiller

CNA

178 BOULEVARD PEREIRE
75017 PARIS

Tél : 01 40 68 02 02

Fax : 01 40 68 05 00

Email : CONTACT@CNASSUR.COM

Vos références :

Contrats n° 3912280604
n° 3912431104

AXA France IARD, atteste que :

SAS ADX GROUPE
Comptabilité Fournisseurs
Parc Saint Fiacre
53200 CHATEAU GONTIER

a souscrit un contrat d'assurance Responsabilité Civile **1^{ère} ligne n° 3912280604** et un contrat d'assurance Responsabilité Civile **2^{ème} ligne n° 3912431104**, garantissant les conséquences pécuniaires de la Responsabilité Civile pouvant lui incomber du fait de l'exercice des activités garanties par ces contrats :

- Les diagnostics techniques immobiliers obligatoires
 - Repérage amiante avant-vente
 - Constat des risques d'exposition au plomb
 - Diagnostic de performance énergétique
 - Etat de l'installation intérieure de gaz
 - Etat de l'installation intérieure d'électricité
 - Etat du bâtiment relatif à la présence de termites
 - Etat des risques naturels, miniers et technologiques
 - L'Infiltrométrie
- Les autres diagnostics
 - Dossier Technique Amiante (DTA)
 - Diagnostique Technique Globale (DTG°)
 - Dossier Amiante Partie Privative (DAPP)
 - Contrôle du plomb après travaux
 - Contrôle de l'état de conservation des matériaux contenant de l'amiante
 - Repérage de l'amiante avant travaux (dans les bâtiments, les maies matériels ferroviaires, les aéronefs, l'industrie, les voiries et les sols)
 - **Exclusion des dommages causés par des engins ou véhicules flottants, ferroviaires ou aériens, des remontées mécaniques**
 - Repérage de l'amiante avant démolition

AXA France IARD SA

Société anonyme au capital de 214 799 030 Euros

Siège social : 313, Terrasses de l'Arche - 92727 Nanterre Cedex 722 057 460 R.C.S. Nanterre
Entreprise régie par le Code des assurances - TVA intracommunautaire n° FR 14 722 057 460

Opérations d'assurances exonérées de TVA - art. 261-C CGI - sauf pour les garanties portées par AXA Assistance



- Repérage du plomb avant travaux (dans les bâtiments, les maies matériels ferroviaires, les aéronefs, l'industrie, les voiries et les sols)

Exclusion des dommages causés par des engins ou véhicules flottants, ferroviaires ou aériens, des remontées mécaniques

- Diagnostic accessibilité handicapés
- Constat de l'état parasitaire dans les immeubles bâtis et non bâtis
- Attestations de surface : Loi Carrez, surface habitable, surface utile.
- Diagnostic Technique Immobilier (Loi SRU)
- Etat des lieux locatifs
- Diagnostic de pollution des sols
- Audit de pré acquisition
- Recherche des métaux lourds
- Dossier de mutation
- Diagnostic technique en vue de la mise en copropriété
- Audit de la partie privative en assainissement collectif
- Etats des lieux dans le cadre des dispositifs Robien et Scellier
- Attestation de décence du logement (critères de surface et d'habitabilité)
- Diagnostic sécurité piscine
- Test d'étanchéité à l'air des bâtiments
- Attestation de conformité à la Réglementation Thermique
- Réalisation de documents uniques d'évaluation des Risques Professionnels
- Formation aux métiers du Diagnostic
- L'Analyse de la qualité de l'air et La Recherche de fuites
- Vérification de la VMC
- Pose de détecteurs incendie
- Sapiteur Amiante
- Rédaction de Plan de Prévention des Risques, nécessaire lors de l'intervention d'une entreprise extérieure sur le site d'une entreprise utilisatrice
- Actes de prélèvement légionnelle
- Portabilité de l'eau
- Mesures d'empoussièrement
- Habilitation COFRAC : contrôles électriques suivants :
 - VI(BT) : Vérifications initiales des installations électriques permanentes limitées à la basse tension et sur demande de l'inspection du travail des installations électriques permanentes ou temporaires limitées à la basse tension, installations alimentées depuis un branchement à puissance limitée ou un branchement à puissance surveillée.
 - VP (BT) : Vérifications périodiques des installations électriques permanentes limitées la basse tension, alimentées depuis un branchement puissance limitée ou un branchement à puissance surveillée, sans modification de structure et réalisées sur la base des rapports de vérification précédents
 - VT (BT) : Vérifications, avant mise en service, des installations électriques temporaires limitées à la basse tension, alimentées depuis un branchement à puissance limitée ou un branchement à puissance surveillée.
- Diagnostic amiante sur des navires selon Décret n° 2017-1442 du 3 octobre 2017 relatif à la prévention des risques liés à l'amiante à bord des navires sous la marque ADX Expertise.
- Réalisation d'audit énergétique sous réserve que l'assuré déclare que son activité ne peut en aucun cas être assimilable à une mission de maîtrise d'œuvre et qu'il ne mette pas en relation les clients avec des professionnels du bâtiment. Dans le cas contraire, aucune garantie ne sera accordée au titre du contrat responsabilité civile Conditions de garantie.

La présente attestation ne peut engager l'Assureur au-delà des limites et conditions du contrat auquel elle se réfère.

Les garanties s'exercent à concurrence des montants figurant ci-dessous de la présente.

AXA France IARD SA

Société anonyme au capital de 214 799 030 Euros

Siège social : 313, Terrasses de l'Arche - 92727 Nanterre Cedex 722 057 460 R.C.S. Nanterre

Entreprise régie par le Code des assurances - TVA intracommunautaire n° FR 14 722 057 460

Opérations d'assurances exonérées de TVA - art. 261-C CGI - sauf pour les garanties portées par AXA Assistance



Sa validité cesse pour les risques situés à l'Etranger dès lors que l'assurance de ces derniers doit être souscrite conformément à la Législation Locale auprès d'Assureurs agréés dans la nation considérée.

La présente attestation est valable pour la période **jusqu'au 1^{er} janvier 2023**, sous réserve des possibilités de suspension ou de résiliation en cours d'année d'assurance pour les cas prévus par le Code des Assurances ou le contrat.

Garanties du contrat 1 Ligne N° 3912280604

Montant des garanties : « Lorsqu'un même sinistre met en jeu simultanément différentes garanties, l'engagement maximum de l'assureur n'excède pas, pour l'ensemble des dommages, le plus élevé des montants prévus pour ces garanties » ainsi qu'il est précisé à l'article 6.3 des conditions générales.

Nature des Dommages	LIMITES DE GARANTIES
Tous dommages corporels, matériels et immatériels consécutifs confondus (autres que ceux visés au paragraphe « Autres garanties » ci-après)	9 000 000 € par année d'assurance et par sinistre
Dont :	
- Dommages corporels	9 000 000 € par année d'assurance et par sinistre
- Dommages matériels et immatériels consécutifs confondus	1 200 000 € par année d'assurance et par sinistre
Autres garanties :	
Atteinte accidentelle à l'environnement (tous dommages confondus) (article 3.1 des conditions générales)	750 000 € par année d'assurance
Responsabilité civile professionnelle (tous dommages confondus)	Par expert : 300 000 € par sinistre et 500 000 € par année d'assurance
Dommages aux biens confiés (selon extension aux conditions particulières)	150 000 € par sinistre
Reconstitution de documents/médias confiés (selon extension aux conditions particulières)	30 000 € par sinistre

Garanties contrat 2ème Ligne N° 3912431104

La garantie de l'Assureur s'exerce à concurrence des montants suivants : **pour la seule garantie Responsabilité Civile Professionnelle** :

Tous dommages confondus **3.000.000 €** par sinistre et par année d'assurance et par filiale, membre du **GIE** dont :

- Dommages résultant d'atteintes à l'environnement accidentelles sur les sites des clients de l'assuré : **1.500.000 €** par sinistre et par année d'assurance et par filiale, membre du **GIE**.

Il est précisé que ces montants interviennent :

- en excédent des montants de garantie du contrat de 1ère ligne,
- après épuisement des montants de garantie fixés par année d'assurance dans le contrat de 1ère ligne. En cas d'intervention du présent contrat au premier euro, il sera fait application des franchises du contrat de 1ère ligne.

Fait à NANTERRE, le 26 juillet 2022

Pour la société :

AXA France IARD SA

Société anonyme au capital de 214 799 030 Euros

Siège social : 313, Terrasses de l'Arche - 92727 Nanterre Cedex 722 057 460 R.C.S. Nanterre

Entreprise régie par le Code des assurances - TVA intracommunautaire n° FR 14 722 057 460

Opérations d'assurances exonérées de TVA - art. 261-C CGI - sauf pour les garanties portées par AXA Assistance



Certificat de compétences Diagnosticueur Immobilier

N° CPDI 6582 Version 001

Je soussignée, **Juliette JANNOT, Directrice Générale d'I.Cert**, atteste que :

Monsieur BRIAIS Dylan

Est certifié(e) selon le référentiel I.Cert en vigueur (CPE DI DR 01 (cycle de 5 ans) - CPE DI DR 06 (cycle de 7 ans)), dispositif de certification de personnes réalisant des diagnostics immobiliers pour les missions suivantes :

Amiante avec mention **Amiante Avec Mention**
Date d'effet : 11/10/2022 - Date d'expiration : 10/10/2029

Amiante sans mention **Amiante Sans Mention**
Date d'effet : 11/10/2022 - Date d'expiration : 10/10/2029

En foi de quoi ce certificat est délivré, pour valoir et servir ce que de droit.
Edité à Saint-Grégoire, le 12/10/2022.

Arrêté du 21 novembre 2006 modifié définissant les critères de certification des compétences des personnes physiques opérateurs des constats de risque d'exposition au plomb, des diagnostics du risque d'intoxication par le plomb des peintures ou des contrôles après travaux en présence de plomb, et les critères d'accréditation des organismes de certification - Arrêté du 25 juillet 2016 définissant les critères de certification des compétences des personnes physiques opérateurs de repérages, d'évaluation périodique de l'état de conservation des matériaux et produits contenant de l'amiante, et d'examen visuel après travaux dans les immeubles bâtis et les critères d'accréditation des organismes de certification ou Arrêté du 8 novembre 2019 relatif aux compétences des personnes physiques opérateurs de repérage, d'évaluation périodique de l'état de conservation des matériaux et produits contenant de l'amiante, et d'examen visuel après travaux, dans les immeubles bâtis ou Arrêté du 21 novembre 2006 définissant les critères de certification des compétences des personnes physiques opérateurs de repérage et de diagnostic amiante dans les immeubles bâtis et les critères d'accréditation des organismes de certification - Arrêté du 30 octobre 2006 modifié définissant les critères de certification des compétences des personnes physiques réalisant l'état relatif à la présence de termites dans le bâtiment et les critères d'accréditation des organismes de certification - Arrêté du 16 octobre 2006 modifié définissant les critères de certification des compétences des personnes physiques réalisant le diagnostic de performance énergétique ou l'attestation de prise en compte de la réglementation thermique, et les critères d'accréditation des organismes de certification - Arrêté du 6 avril 2007 modifié définissant les critères de certification des compétences des personnes physiques réalisant l'état de l'installation intérieure de gaz et les critères d'accréditation des organismes de certification - Arrêté du 8 juillet 2008 modifié définissant les critères de certification des compétences des personnes physiques réalisant l'état de l'installation intérieure d'électricité et les critères d'accréditation des organismes de certification. Ou Arrêté du 2 juillet 2018 modifié définissant les critères de certification des opérateurs de diagnostic technique et des organismes de formation et d'accréditation des organismes de certification Ou Arrêté du 24 décembre 2021 définissant les critères de certification des opérateurs de diagnostic technique et des organismes de formation et d'accréditation des organismes de certification.



Certification de personnes
Diagnosticueur
Portée disponible sur www.icert.fr

Parc d'Affaires, Espace Performance – Bât K – 35760 Saint-Grégoire

